

รายการประกอบแบบ

แผ่นที่	รายการ
01	สำรวจ, รายการก่อสร้าง
02	แผนผังพื้นที่ปลูกอาคาร
03	รูปด้าน AB
04	รูปด้าน C,D
05	แปลนปรับปรุงชั้น 1
06	แปลนปรับปรุงชั้น 2
07	แปลนปรับปรุงชั้น 3
08	แปลนปรับปรุงชั้น 4
09	แปลนปรับปรุงหลังคา
10	แปลนปรับปรุงงานปริมาตร
11	แปลนปรับปรุงโครงสร้าง
12	ตารางโหลดไฟฟ้า (Load Schedule) 1
13	ตารางโหลดไฟฟ้า (Load Schedule) 2
14	SINGLE LINE DIAGRAM
15	EE RISER DIAGRAM
16	แปลนปรับปรุงระบบไฟฟ้า ชั้น 1
17	แปลนปรับปรุงระบบไฟฟ้า ชั้น 2
18	แปลนปรับปรุงระบบไฟฟ้า ชั้น 3
19	แปลนปรับปรุงระบบไฟฟ้า ชั้น 4
20	แปลนปรับปรุงระบบสุขาภิบาลชั้น 1
21	แปลนปรับปรุงระบบสุขาภิบาลชั้น 1
22	แปลนปรับปรุงระบบสุขาภิบาลชั้น 1
23	แปลนปรับปรุงระบบสุขาภิบาลชั้น 1
24	แปลนปรับปรุงระบบสุขาภิบาลชั้นถึงกับน้ำ

ผู้รับจ้างต้องให้เหตุผลหรืออธิบายที่จะใช้ในงานก่อสร้าง เป็นหลักฐานที่ผลิตภายในประเทศไทย โดยต้องไม่น้อยกว่าร้อยละ 60 ของมูลค่าวัสดุที่จะใช้ในงานก่อสร้างทั้งหมดตามสัญญา และผู้รับจ้างต้องให้เหตุผลที่ผลิตภายในประเทศไทยไม่น้อยกว่าร้อยละ 90 ของปริมาณวัสดุที่จะใช้ทั้งหมดตามสัญญา โดยต้องจัดทำแผนการซื้อวัสดุที่ผลิตในประเทศไทยให้เหตุผลที่ผลิตภายในประเทศไทย แผนปฏิบัติงานภายใน 60 วัน นับถัดจากวันในสัญญา

Handwritten signatures and notes in blue ink.

1. งบค่าอาคาร

- ระบุ 0-0.000 ให้อาคารที่มีวงเงินที่ผู้ดำเนินงานรับผิดชอบ ส่วนละชิ้นบ้าง ๆ ของอาคารให้อาคารแบบตามโครงการ
- ระบุเฉพาะค่าที่ขาดในแบบที่ระบบแบบร่าง (แบบ) เท่านั้นโดยไม่รวมค่า สกน หรือค่าในกรณีที่เป็นแบบที่ผู้ดำเนินงานเป็นผู้รับผิดชอบ
- ระบุค่าจ้าง 1 ในสัญญาฉบับนี้ผู้ดำเนินงานเป็นผู้รับผิดชอบที่ระบุค่าจ้างในแบบที่ผู้ดำเนินงานเป็นผู้รับผิดชอบ

2. การก่อสร้าง

- ผู้รับจ้าง จะต้องทำการก่อสร้างอาคาร โดยให้การก่อสร้างอาคารจากผู้ดำเนินงานและผู้ดำเนินงานเป็นผู้รับผิดชอบ และจะก่อสร้างอาคารแบบตามโครงการ
- งบค่าจ้างจะรวมค่าจ้างในการก่อสร้างอาคารแบบตามโครงการ ทั้งในส่วนที่ผู้ดำเนินงานเป็นผู้รับผิดชอบในส่วนที่ผู้ดำเนินงานเป็นผู้รับผิดชอบ
- งบค่าจ้างจะรวมค่าจ้างในการก่อสร้างอาคารแบบตามโครงการ ทั้งในส่วนที่ผู้ดำเนินงานเป็นผู้รับผิดชอบในส่วนที่ผู้ดำเนินงานเป็นผู้รับผิดชอบ

3. การก่อสร้าง

- งบค่าจ้างจะรวมค่าจ้างในการก่อสร้างอาคารแบบตามโครงการ ทั้งในส่วนที่ผู้ดำเนินงานเป็นผู้รับผิดชอบในส่วนที่ผู้ดำเนินงานเป็นผู้รับผิดชอบ
- งบค่าจ้างจะรวมค่าจ้างในการก่อสร้างอาคารแบบตามโครงการ ทั้งในส่วนที่ผู้ดำเนินงานเป็นผู้รับผิดชอบในส่วนที่ผู้ดำเนินงานเป็นผู้รับผิดชอบ

4. การก่อสร้าง

- งบค่าจ้างจะรวมค่าจ้างในการก่อสร้างอาคารแบบตามโครงการ ทั้งในส่วนที่ผู้ดำเนินงานเป็นผู้รับผิดชอบในส่วนที่ผู้ดำเนินงานเป็นผู้รับผิดชอบ
- งบค่าจ้างจะรวมค่าจ้างในการก่อสร้างอาคารแบบตามโครงการ ทั้งในส่วนที่ผู้ดำเนินงานเป็นผู้รับผิดชอบในส่วนที่ผู้ดำเนินงานเป็นผู้รับผิดชอบ

5. คุณสมบัติอาคาร

- งบค่าจ้างจะรวมค่าจ้างในการก่อสร้างอาคารแบบตามโครงการ ทั้งในส่วนที่ผู้ดำเนินงานเป็นผู้รับผิดชอบในส่วนที่ผู้ดำเนินงานเป็นผู้รับผิดชอบ
- งบค่าจ้างจะรวมค่าจ้างในการก่อสร้างอาคารแบบตามโครงการ ทั้งในส่วนที่ผู้ดำเนินงานเป็นผู้รับผิดชอบในส่วนที่ผู้ดำเนินงานเป็นผู้รับผิดชอบ

6. ไม้แบบ

- งบค่าจ้างจะรวมค่าจ้างในการก่อสร้างอาคารแบบตามโครงการ ทั้งในส่วนที่ผู้ดำเนินงานเป็นผู้รับผิดชอบในส่วนที่ผู้ดำเนินงานเป็นผู้รับผิดชอบ
- งบค่าจ้างจะรวมค่าจ้างในการก่อสร้างอาคารแบบตามโครงการ ทั้งในส่วนที่ผู้ดำเนินงานเป็นผู้รับผิดชอบในส่วนที่ผู้ดำเนินงานเป็นผู้รับผิดชอบ

7. เหล็กเสริมคอนกรีต

- งบค่าจ้างจะรวมค่าจ้างในการก่อสร้างอาคารแบบตามโครงการ ทั้งในส่วนที่ผู้ดำเนินงานเป็นผู้รับผิดชอบในส่วนที่ผู้ดำเนินงานเป็นผู้รับผิดชอบ
- งบค่าจ้างจะรวมค่าจ้างในการก่อสร้างอาคารแบบตามโครงการ ทั้งในส่วนที่ผู้ดำเนินงานเป็นผู้รับผิดชอบในส่วนที่ผู้ดำเนินงานเป็นผู้รับผิดชอบ

8. วัสดุทั่วไป

- งบค่าจ้างจะรวมค่าจ้างในการก่อสร้างอาคารแบบตามโครงการ ทั้งในส่วนที่ผู้ดำเนินงานเป็นผู้รับผิดชอบในส่วนที่ผู้ดำเนินงานเป็นผู้รับผิดชอบ
- งบค่าจ้างจะรวมค่าจ้างในการก่อสร้างอาคารแบบตามโครงการ ทั้งในส่วนที่ผู้ดำเนินงานเป็นผู้รับผิดชอบในส่วนที่ผู้ดำเนินงานเป็นผู้รับผิดชอบ

9. งานสี

- งบค่าจ้างจะรวมค่าจ้างในการก่อสร้างอาคารแบบตามโครงการ ทั้งในส่วนที่ผู้ดำเนินงานเป็นผู้รับผิดชอบในส่วนที่ผู้ดำเนินงานเป็นผู้รับผิดชอบ
- งบค่าจ้างจะรวมค่าจ้างในการก่อสร้างอาคารแบบตามโครงการ ทั้งในส่วนที่ผู้ดำเนินงานเป็นผู้รับผิดชอบในส่วนที่ผู้ดำเนินงานเป็นผู้รับผิดชอบ

10. งานไฟฟ้า

- งบค่าจ้างจะรวมค่าจ้างในการก่อสร้างอาคารแบบตามโครงการ ทั้งในส่วนที่ผู้ดำเนินงานเป็นผู้รับผิดชอบในส่วนที่ผู้ดำเนินงานเป็นผู้รับผิดชอบ
- งบค่าจ้างจะรวมค่าจ้างในการก่อสร้างอาคารแบบตามโครงการ ทั้งในส่วนที่ผู้ดำเนินงานเป็นผู้รับผิดชอบในส่วนที่ผู้ดำเนินงานเป็นผู้รับผิดชอบ

11. งานสุขาภิบาล

- งบค่าจ้างจะรวมค่าจ้างในการก่อสร้างอาคารแบบตามโครงการ ทั้งในส่วนที่ผู้ดำเนินงานเป็นผู้รับผิดชอบในส่วนที่ผู้ดำเนินงานเป็นผู้รับผิดชอบ
- งบค่าจ้างจะรวมค่าจ้างในการก่อสร้างอาคารแบบตามโครงการ ทั้งในส่วนที่ผู้ดำเนินงานเป็นผู้รับผิดชอบในส่วนที่ผู้ดำเนินงานเป็นผู้รับผิดชอบ



มหาวิทยาลัยราชภัฏวไลยอลงกรณ์
Rajabhat University

กองนโยบายและแผน

Project Title :

โครงการปรับปรุงหอประชุม
ศูนย์พัฒนาระบบบริหาร

Location :
ม. 12 ถนนพหลโยธิน แขวงสามยุค
เขตจตุจักร กรุงเทพฯ 10130

Owner :

มหาวิทยาลัยราชภัฏวไลยอลงกรณ์

คณะกรรมการจัดทำแบบ

สถาปนิก

วิศวกรโครงสร้าง

วิศวกรไฟฟ้า

ช่างเทคนิค

ช่างเทคนิค

ช่างเทคนิค

ช่างเทคนิค

ช่างเทคนิค

ช่างเทคนิค

ช่างเทคนิค

ช่างเทคนิค

ช่างเทคนิค

ช่างเทคนิค

พร้อมแปลนวัดสูงหลังคาใหม่
แผนหลังคาแบบที่ลิชิต 0.35 มม. (AZ150)

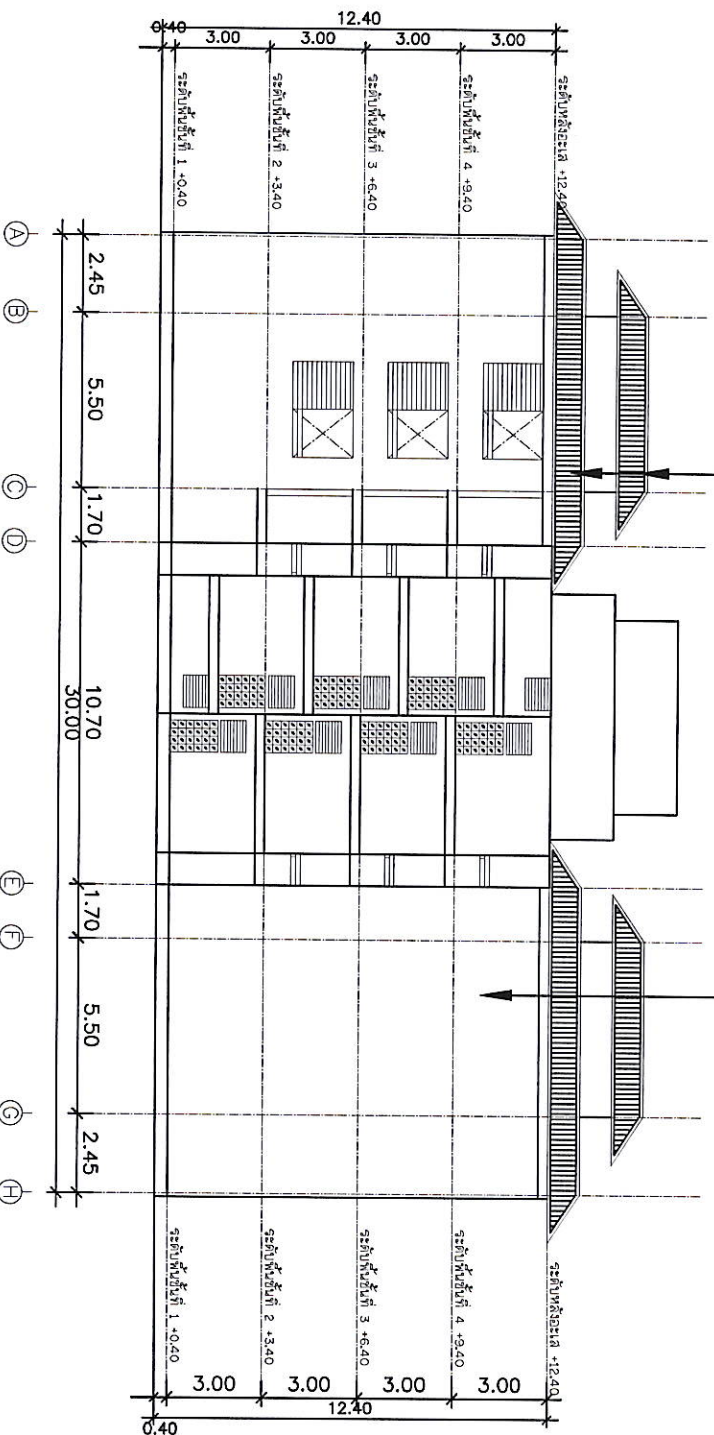

พร้อม/ไว้จอยร้าวผนังและทาสีภายนอก
(เรื่องพื้นปูนเก่า มอก.1123 - 2555 / สีอะครีลิก 100% มอก.2321-2564)

พร้อมแปลนวัดสูงหลังคาใหม่
แผนหลังคาแบบที่ลิชิต 0.35 มม. (AZ150)

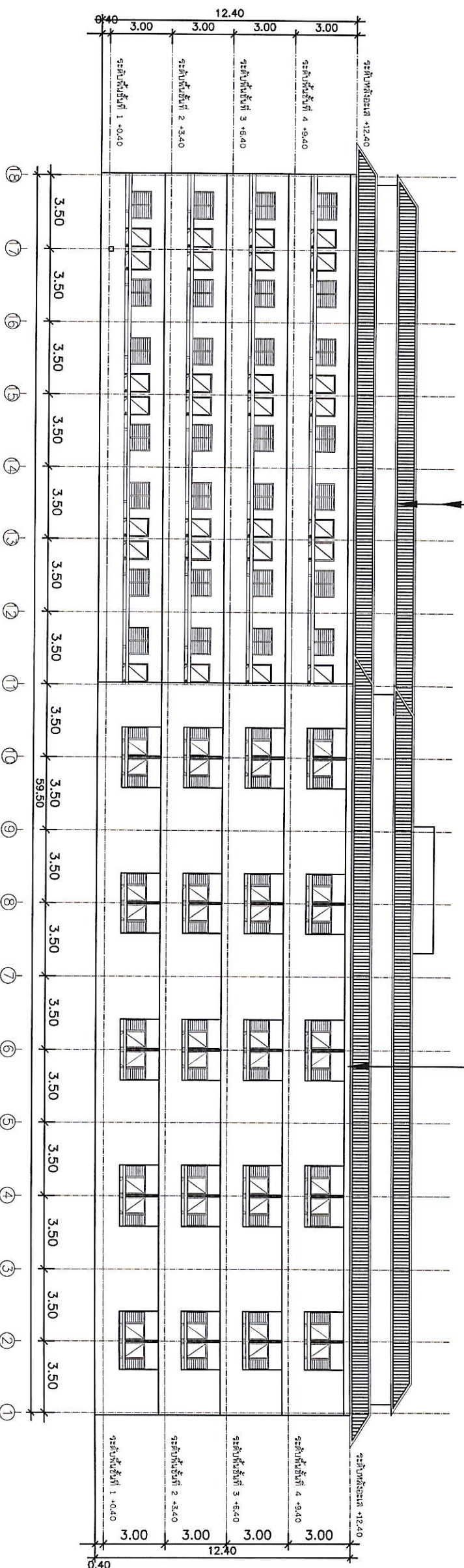

รูปด้าน C

พร้อม/ไว้จอยร้าวผนังและทาสีภายนอก
(เรื่องพื้นปูนเก่า มอก.1123 - 2555 / สีอะครีลิก 100% มอก.2321-2564)

รูปด้าน D

Handwritten signatures and notes in blue ink.



มหาวิทยาลัยราชภัฏร้อยเอ็ด
Roi-Et Rajabhat University

กองงาน โยธาและแผน

Project Title :

โครงการปรับปรุงหอพักนักศึกษา
ดำเนินการที่ บ้านดอนเสลภูมิ
จังหวัดร้อยเอ็ด

Location :

มร พุ 12 อรัญเมือง-หนอง ผาแดง
ถนนพหลโยธิน กม.10 อรัญเมือง

Owner :

มหาวิทยาลัยราชภัฏร้อยเอ็ด

คณะกรรมการจัดทำแบบ

สถาปนิก

วิศวกรโครงสร้าง

วิศวกรไฟฟ้า

ช่างเขียนแบบ ทัศนศิลป์ ทัศนศาสตร์

ช่างช่างสถาปัตย์

เขียนแบบ

ควบคุม

อนุมัติ

แบบแปลน

หน้า

วันที่

4 / 24

รายละเอียดของแบบแปลนและรายการวัสดุที่ใช้ในโครงการ
โดยมีรายละเอียดของแบบแปลนและรายการวัสดุที่ใช้ในโครงการ
ตามแบบแปลนและรายการวัสดุที่ใช้ในโครงการ



มหาวิทยาลัยราชภัฏร้อยเอ็ด
Roi-Et Rajabhat University

กองนโยบายและแผน

Project Title :

โครงการปรับปรุงหอพักนักศึกษา
ผ่านอาคารแก้ว ยานอนเสกภูมิ
จังหวัดร้อยเอ็ด

Location :

113 หมู่ 12 ตำบลโคกสูง-โคกกลาง ส.บ.ราชภัฏ
ร้อยเอ็ด จ.ร้อยเอ็ด 42120

Owner :

มหาวิทยาลัยราชภัฏร้อยเอ็ด

คณะกรรมการจัดทำแบบ

สถาปนิก

วิศวกรโครงสร้าง

วิศวกรไฟฟ้า
อ.อริส

นายสมนึก นกพันธ์ กษ.42566

วิศวกรสถาปนิก

เขียนแบบ
อ.อริส
ปริญญา ศ.ม.วศ.

ตรวจสอบ
ผศ.ดร.วิจารย์ วรสิทธิ์
รองอธิการบดี-มหาวิทยาลัยราชภัฏร้อยเอ็ด

อนุมัติ
ผศ.ดร.วิจิต คุ้มทรัพย์
อธิการบดีมหาวิทยาลัยราชภัฏร้อยเอ็ด

แบบแสดง
แปลนปรับปรุงชั้น 1

ขนาดหน้า
-

วันที่
5 / 24

รายละเอียดการปรับปรุงหอพักนักศึกษา
ผ่านอาคารแก้ว ยานอนเสกภูมิ จังหวัดร้อยเอ็ด
ทำขึ้นตามแบบสถาปัตย์ที่
ทำขึ้นโดย-อ.อริส-สถาปนิก

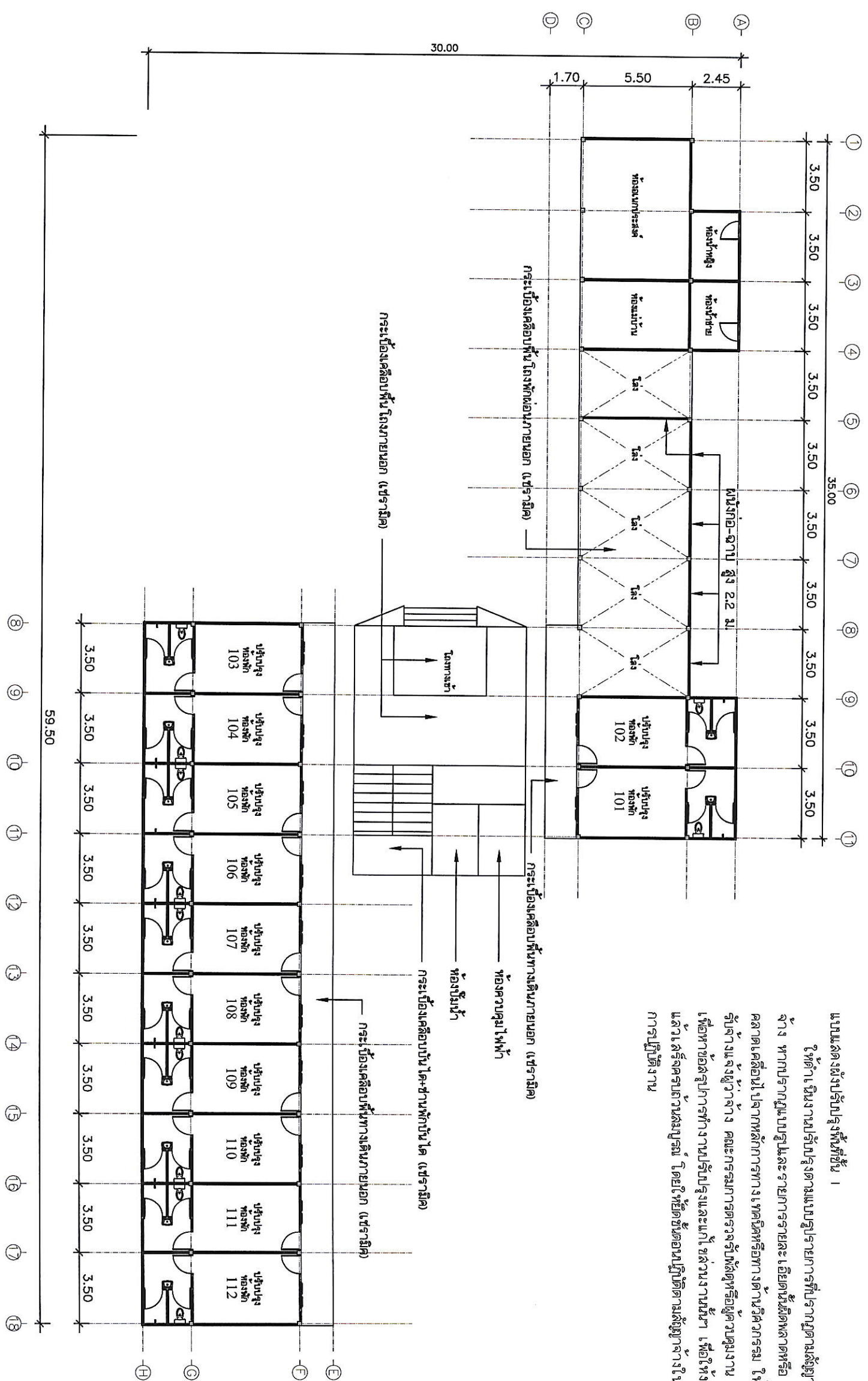

แบบแสดงผังปรับปรุงพื้นที่ชั้น 1
ใช้คำเชิญงบประมาณแบบบูรณาการที่ปรากฏตามสัญญาจ้าง หากปรากฏแบบบูรณาการรายละเอียดและยึดต้นสังกัดหอพักหรือตลาดเคลื่อนไปจากหลักการทางเทคนิคหรือทางด้านวิศวกรรม ใ้ผู้รับจ้างและผู้ว่าจ้าง คณะกรรมการตรวจสอบหรือผู้ควบคุมงาน เพื่อยืนยันการปฏิบัติงานปรับปรุงและแก้ไขส่วนงานนั้นๆ เพื่อให้งานแล้วเสร็จครบถ้วนสมบูรณ์ โดยยึดยึดข้อตกลงเป็นทิศทางสัญญาจ้างในการปฏิบัติงาน

แปลนพื้นที่หอพักชั้น 1

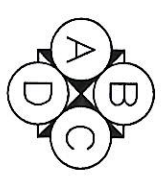

อ.อริส
อ.อริส
อ.อริส



มหาวิทยาลัยราชภัฏร้อยเอ็ด
Roi-Et Rajabhat University

กองนโยบายและแผน

Project Title:

โครงการปรับปรุงหอพักนักศึกษา
ตำบลเกษตรวิสัย อำเภอเสลภูมิ
จังหวัดร้อยเอ็ด

Location:

113 หมู่ 12 ตำบลโคกโพธิ์ทอง อำเภอเกษตรวิสัย จังหวัดร้อยเอ็ด 45120

Owner:

มหาวิทยาลัยราชภัฏร้อยเอ็ด

คณะกรรมการจัดทำแบบ

สถาปัตย์

ผู้ควบคุมโครงการ

สุภากร โพธิ์ฟ้า
นายสมชาย หน่อแก้ว ภาวดี ภาวดี ภาวดี

ผู้ควบคุมงาน

ชื่อแบบ
ปริญญ์ ทานแก้ว

ผู้เขียน
ผศ.ดร.วิจิต ภาวดี
ผศ.ดร.วิจิตร ภาวดี
รศ.ดร.วิมล ภาวดี

แบบแสดง

แบบปรับปรุงชั้น 2

หน้ากระดาษ

หน้าที 6 / 24

รายละเอียดของแบบสถาปัตย์ในแบบนี้ เป็นแบบที่แสดง
เฉพาะโครงสร้างและวัสดุเท่านั้น ไม่สามารถนำแบบไป
ก่อสร้างได้โดยปราศจากการอนุญาตจากทางราชการ
หากผู้ใดฝ่าฝืนจะมีความผิดตามกฎหมาย

แบบแสดงปรับปรุงพื้นที่ชั้น 2
ผู้จัดทำ: หน่วยงานปรับปรุงตึกแบบบูรณาการที่ปรากฏตามสัญญา
จ้าง หากปรากฏแบบรายละเอียดการรายละเอียดพื้นที่ที่แสดงหรือ
ผิดพลาดเคลื่อนไปจากหลักการทางเทคนิคหรือทางด้านวิศวกรรม ผู้ผู้
รับจ้างและผู้ว่าจ้าง คณะกรรมการตรวจรับแบบหรือผู้ควบคุมงาน
เพื่อหาข้อสรุปการทำงานปรับปรุงและแก้ไขส่วนงานนี้ๆ เพื่อให้ทำงาน
แล้วเสร็จและจบงานสมบูรณ์ โดยผู้ใช้ตึกขอขมขื่นรับผิดชอบสัญญาจ้างใน
การปฏิบัติงาน

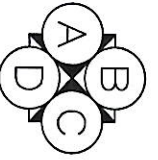
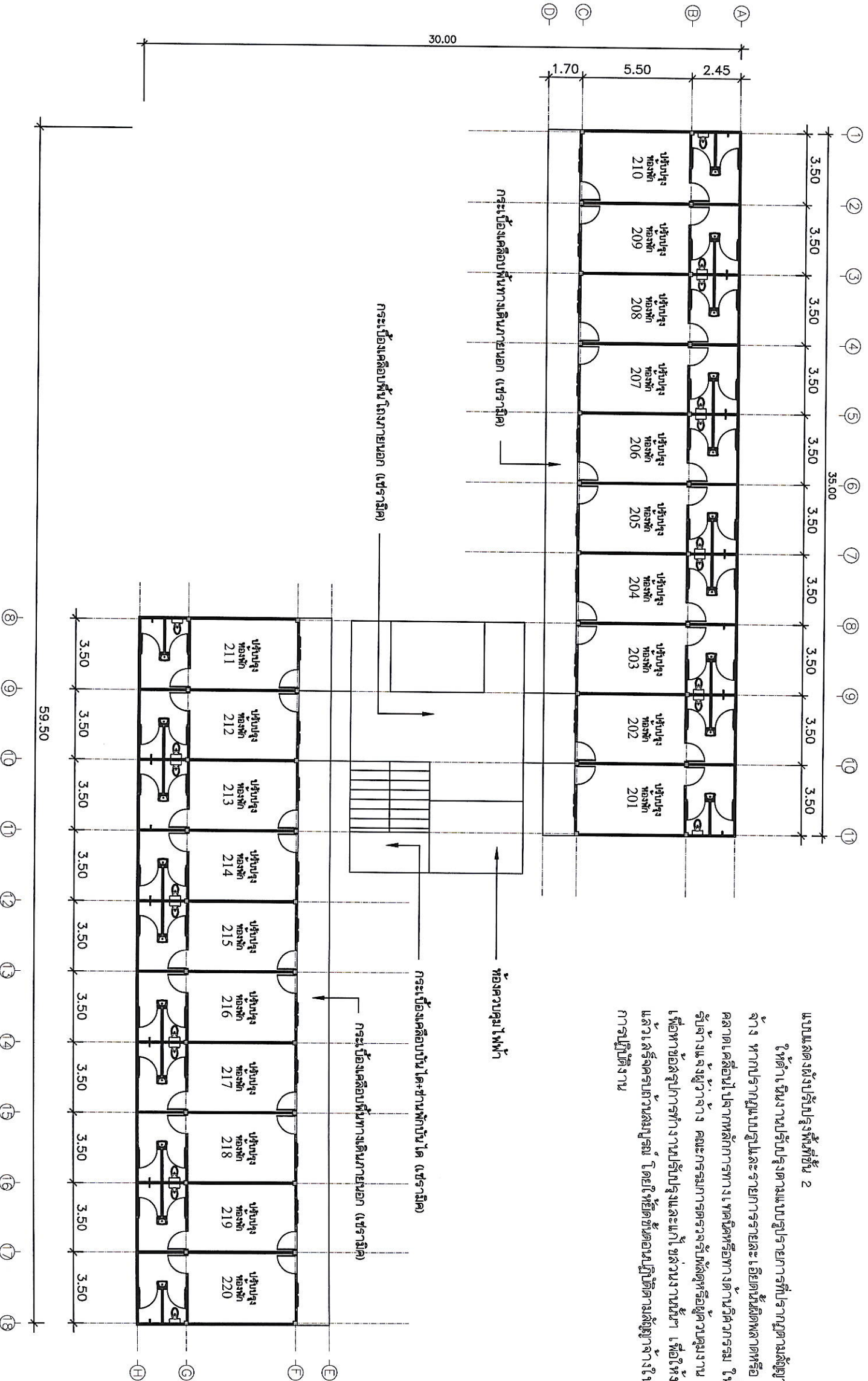

Handwritten signatures and names in blue ink, including 'ปริญญ์ ทานแก้ว' and 'สุภากร โพธิ์ฟ้า'.

แปลนพื้นที่หอพักชั้น 2



มหาวิทยาลัยราชภัฏร้อยเอ็ด
Roi-Et Rajabhat University

กองงานโยธาและแผนผัง

Project Title :

โครงการปรับปรุงหอพักนักศึกษา
สำหรับคณะศึกษาศาสตร์
จังหวัดร้อยเอ็ด

Location :

113 หมู่ 12 ตำบลโคกสูง อำเภอเมืองร้อยเอ็ด
จังหวัดร้อยเอ็ด 42000

Owner :

มหาวิทยาลัยราชภัฏร้อยเอ็ด

คณะกรรมการจัดทำแบบ

สถาปนิก

วิศวกรโครงสร้าง

วิศวกรไฟฟ้า

นายสมชาย พงษ์พันธ์ุ 084266666

นางสาวสุภาวดี พงษ์พันธ์ุ

เขียนแบบ

ปริญญา ศานนท์

ตรวจสอบ

ผศ.ดร.วิจิตร วรศักดิ์สินทร์
รองอธิการบดีฝ่ายบริหาร

อนุมัติ

ผศ.ดร.วิจิตร วรศักดิ์สินทร์
อธิการบดีมหาวิทยาลัยราชภัฏร้อยเอ็ด

แบบแปลน

แบบปรับปรุงชั้น 4

ขนาดที่ดิน

8 / 24

วันที่

รายละเอียดโครงการในแบบแปลน
มหาวิทยาลัยราชภัฏร้อยเอ็ด จังหวัดร้อยเอ็ด
โดยนายสมชาย พงษ์พันธ์ุ วิศวกรโครงสร้าง
นางสาวสุภาวดี พงษ์พันธ์ุ วิศวกรไฟฟ้า

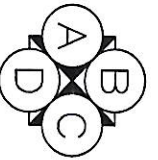
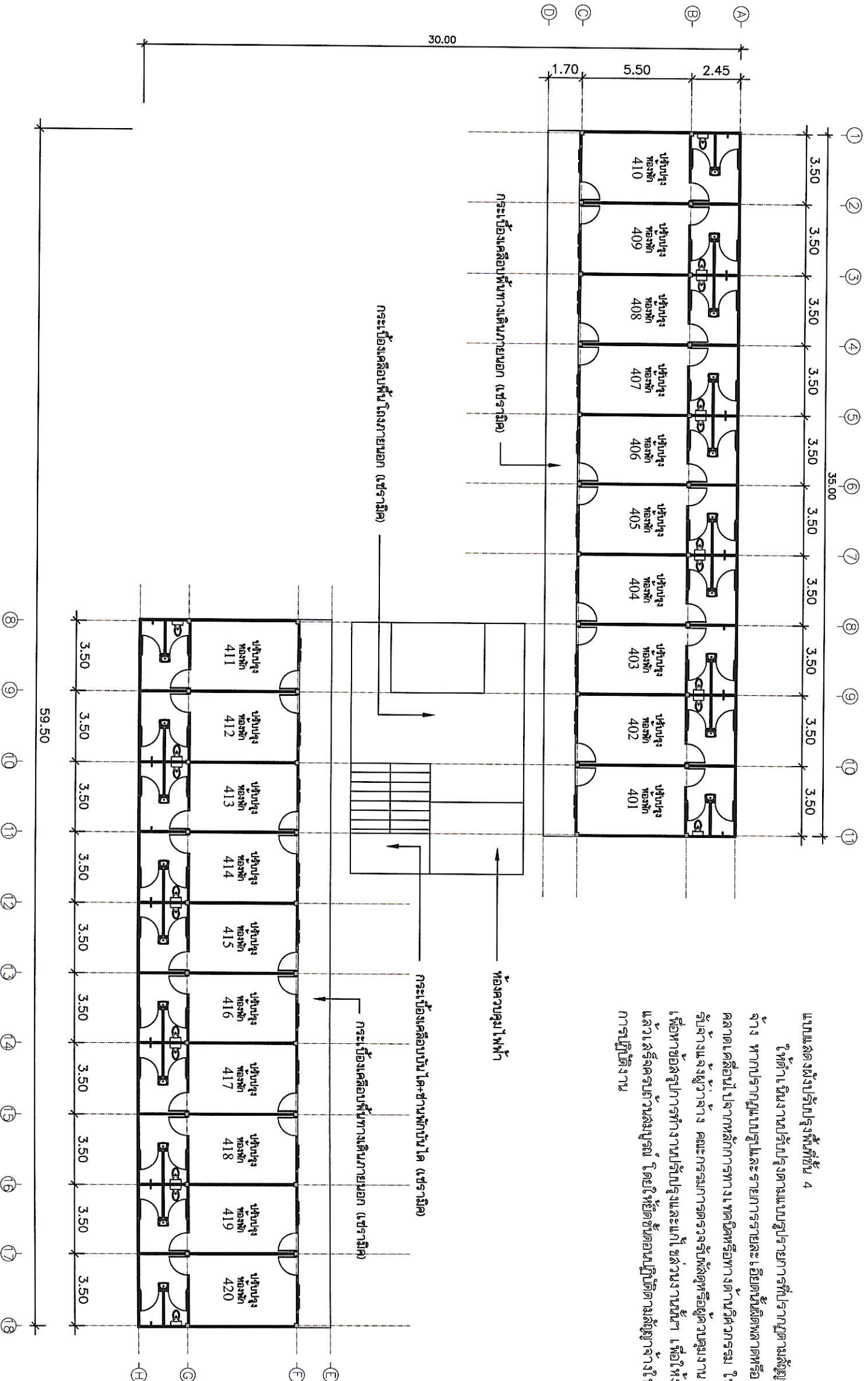

แปลนปรับปรุงหอพักชั้น 4

Handwritten signatures and names in Thai script, including 'ปริญญา ศานนท์' and 'ผศ.ดร.วิจิตร วรศักดิ์สินทร์'.



มหาวิทยาลัยราชภัฏร้อยเอ็ด
Roi-Et Rajabhat University

กองนโยบายและแผน

Project Title :

โครงการปรับปรุงหอพักนักศึกษา
ผ่านเกณฑ์ 5 ดาว
จังหวัดร้อยเอ็ด

Location :

113 หมู่ 12 ถนนมิตรภาพ หนองบัว
บานร้อยเอ็ด 42100

Owner :

มหาวิทยาลัยราชภัฏร้อยเอ็ด

คณะกรรมการจัดทำแบบ

สถาปัตย์

วิศวกรโครงสร้าง

วิศวกรไฟฟ้า

นายณรงค์ศักดิ์ หงษ์น้อย 0412222222

วิศวกรช่างไฟฟ้า

เขียนแบบ

ปริญญา ศานแก้ว

ตรวจสอบ

ผศ.ดร.วีระสาร วงศ์คำจันทร์
รองอธิการบดีฝ่ายบริหาร

อนุมัติ

ผศ.ดร.วีรชิต คำนำนระกูล
อธิการบดีมหาวิทยาลัยราชภัฏร้อยเอ็ด

แนบส่ง

แปลนปรับปรุงชั้นหลังคา

มาตราส่วน

แผ่นที่

9 / 24

งานออกแบบที่จัดทำขึ้นเป็นแบบที่ 1 เป็นแบบที่ออก
มหาวิทยาลัยราชภัฏร้อยเอ็ด ทั้งนี้งานสถาปัตย์ที่
ได้ออกมาจากการออกแบบโดยช่างสถาปัตย์
ทางสถาปัตย์และช่างวิศวกรรมโยธา

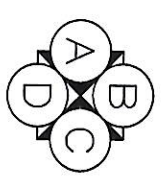
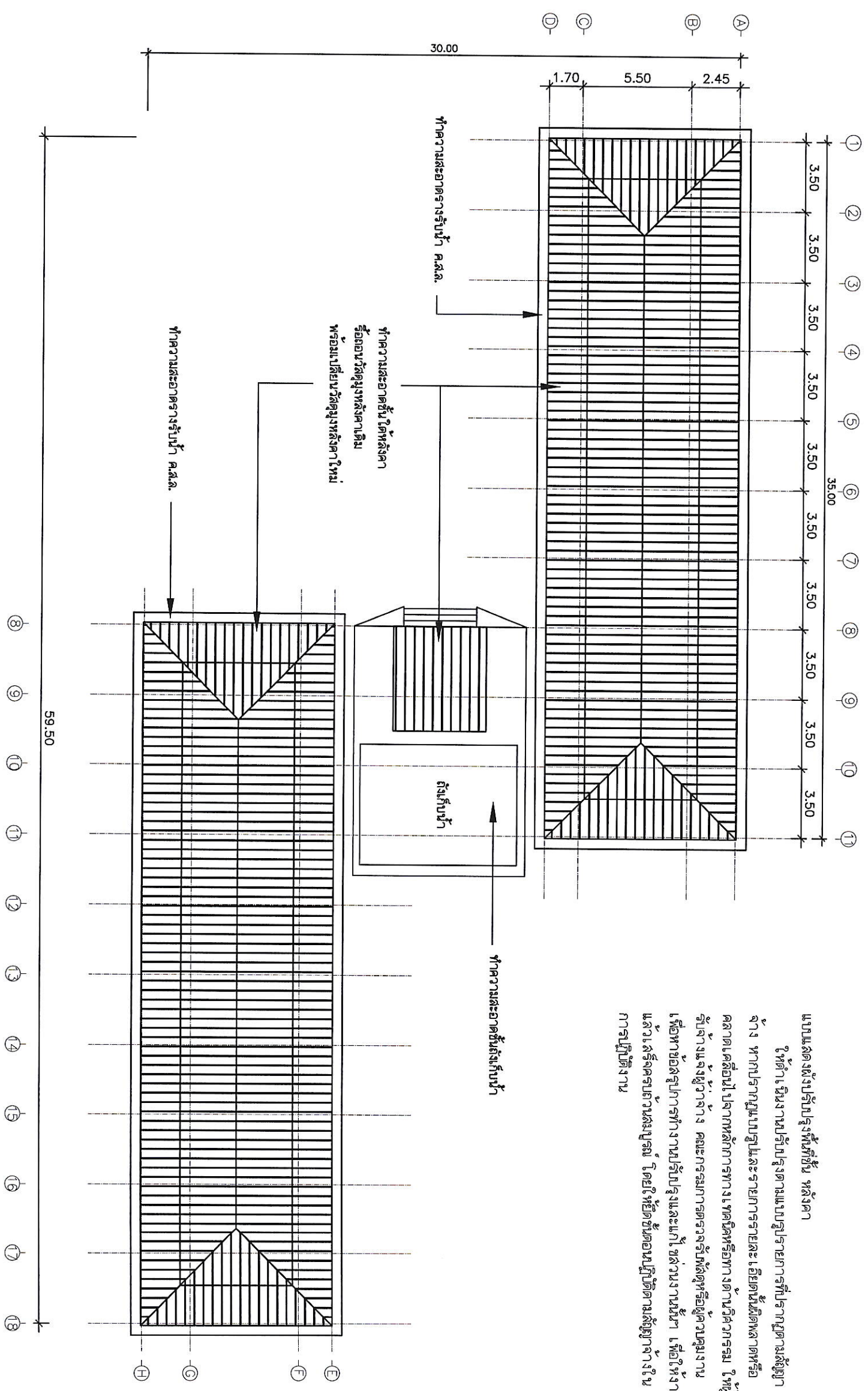

แปลนปรับปรุงหอพักชั้น หลังคา

Handwritten signatures and notes in blue ink:
 1. A signature at the top left.
 2. The name 'ปริญญา ศานแก้ว' (Pinyapa Sankhaew) written vertically.
 3. The name 'ผศ.ดร.วีระสาร วงศ์คำจันทร์' (Assoc. Prof. Dr. Wisetwan Wongkhamchan) written vertically.



มหาวิทยาลัยราชภัฏร้อยเอ็ด
Roi-Et Rajabhat University

กองนโยบายและแผน

Project Title :

โครงการปรับปรุงหอพักนักศึกษา
ผ่านสถานะแก้ว ยานอเนกคุณ
จังหวัดร้อยเอ็ด

Location :

113 หมู่ 12 ตำบลโคกโพธิ์ไชย อำเภอน้ำขุ่น จังหวัดร้อยเอ็ด 45120

Owner :

มหาวิทยาลัยราชภัฏร้อยเอ็ด

คณะกรรมการจัดทำแบบ

สถาปนิก

วิศวกรโครงสร้าง

วิศวกรไฟฟ้า

นายสมชาย นนท์ นกขันธ์ ภา.25656

วิศวกรสถาปนิก

เขียนแบบ

ปริญญา ศานนท์

ตรวจสอบ

นายประจักษ์ วัฒนวิเศษ
รองอธิการบดี-ช่างภาพ

อนุมัติ

นายประจักษ์ วัฒนวิเศษ
อธิการบดีมหาวิทยาลัยราชภัฏร้อยเอ็ด

แบบแสดง

แบบปรับปรุงงานบริเวณ

มาตรฐาน

วันที่ 10/24

งานออกแบบที่ปรึกษาในมหาวิทยาลัย เป็นงานที่มอบหมายให้ทำโดยอาจารย์ปริญญาตรี รับผิดชอบงานที่ปรึกษาในการออกแบบอาคาร

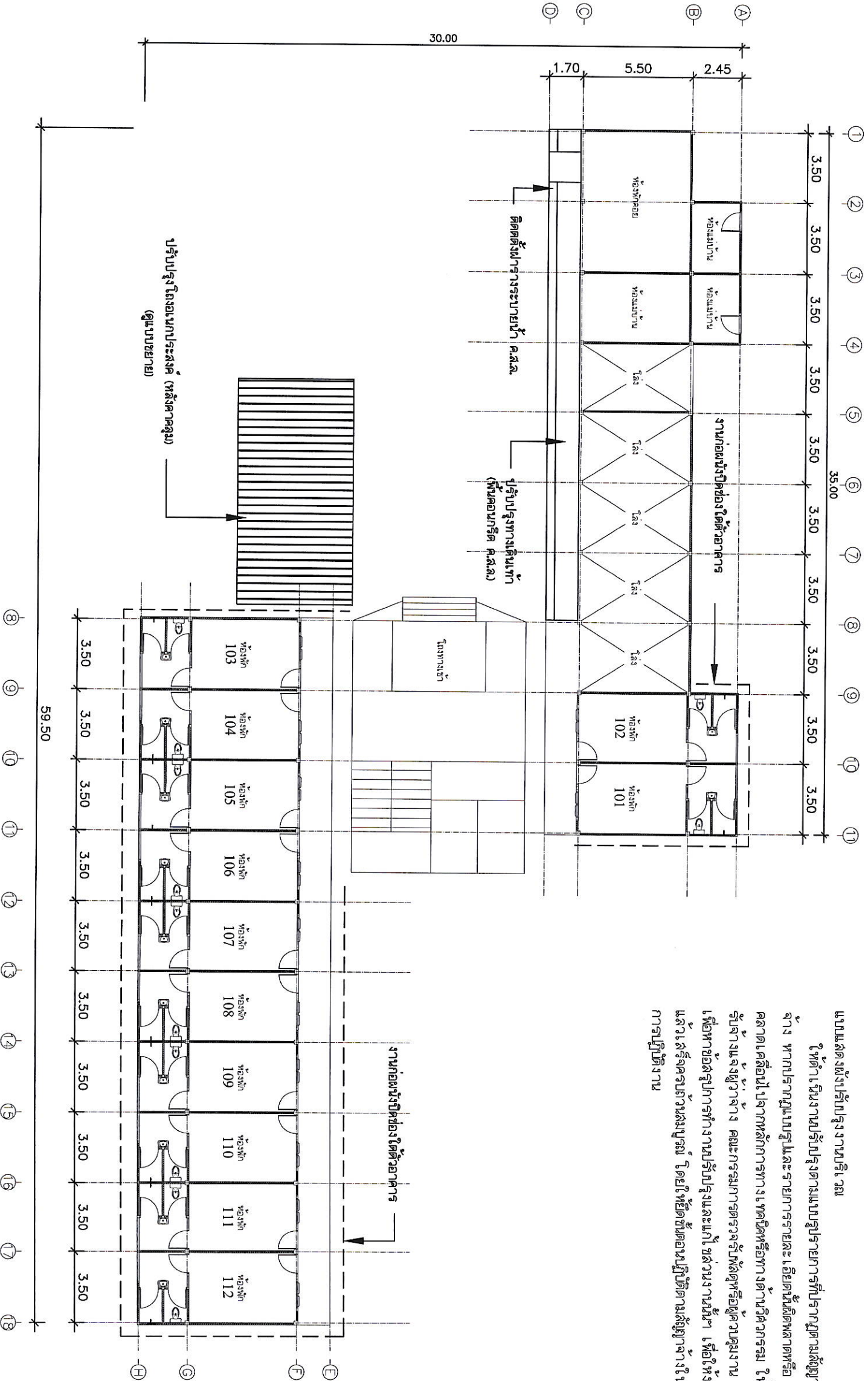

แบบแสดงผังปรับปรุงงานบริเวณ
ในตำแหน่งงานปรับปรุงตามแบบรายการที่ปรากฏตามสัญญา
จ้าง หากปรากฏแบบรูปและรายการรายละเอียดที่ผิดพลาดหรือ
คลาดเคลื่อนไปจากหลักการทางเทคนิคหรือทางด้านวิศวกรรม ให้ผู้
รับจ้างและผู้ว่าจ้าง คณะกรรมการตรวจรับวัสดุหรือผู้ควบคุมงาน
เพื่อหาข้อสรุปการปฏิบัติงานปรับปรุงและแก้ไขส่วนงานที่
แล้วเสร็จจนครบถ้วนสมบูรณ์ โดยให้ยึดขั้นตอนปฏิบัติตามสัญญาจ้างใน
การปฏิบัติงาน

ผังงานบริเวณ

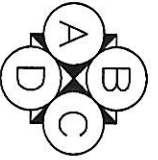

Handwritten signature

Handwritten signature and name: อภิชาติ วัฒนวิเศษ



มหาวิทยาลัยราชภัฏร้อยเอ็ด
Roi-Et Rajabhat University

กองช่างโยธาและแผน

Project Title :

โครงการปรับปรุงหอพักนักศึกษา
ผ่านเกณฑ์ 5 ดาว ระดับสูง
จังหวัดร้อยเอ็ด

Location :

113 หมู่ 12 อ.เมือง-โพธิ์ทอง อ.เกษตรวิสัย
จ.ร้อยเอ็ด 45150

Owner :

มหาวิทยาลัยราชภัฏร้อยเอ็ด

คณะกรรมการจัดทำแบบ

สถาปนิก

วิศวกรโครงสร้าง

วิศวกรไฟฟ้า
นายสมชาย ทรัพย์ดี 044268888

วิศวกรสุขาภิบาล

เขียนแบบ
อภิสิทธิ์ ศานแก้ว

ตรวจสอบ
ผศ.ดร.ธีรเดช วงศ์กิติยากร
รองอธิการบดีฝ่ายวิชาการ

วันที่

11 / 24

รายละเอียดของงานที่ปรากฏในแบบนี้เป็นแบบที่เจ้าของโครงการ
มหาวิทยาลัยราชภัฏร้อยเอ็ด อนุมัติแล้ว ทั้งนี้แบบหรือค่า
โดยนิตยสารหรือค่าจ้างของช่างสถาปนิกหรือช่างโยธา
ทางนี้ไม่ได้เกี่ยวข้องกัน

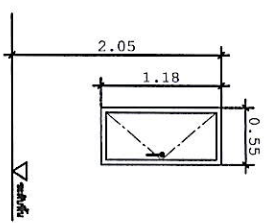
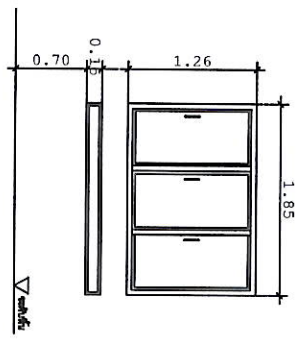
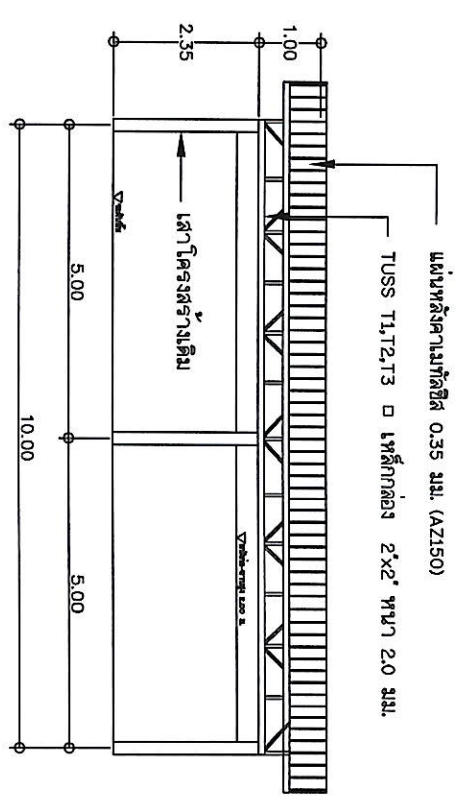
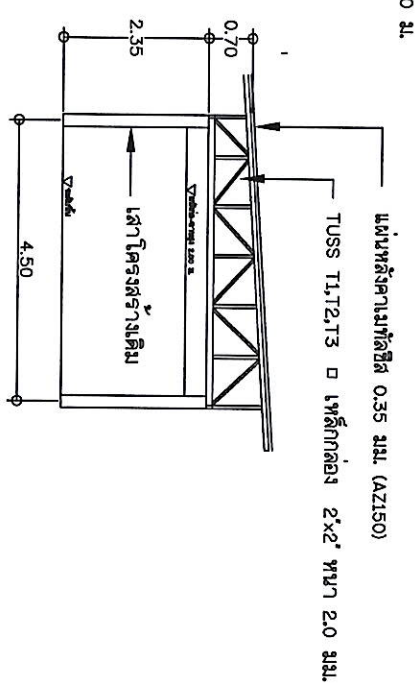
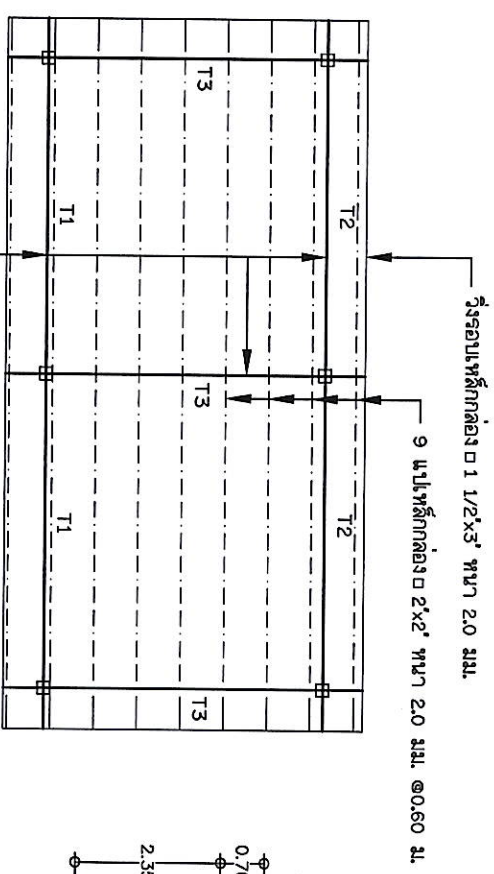
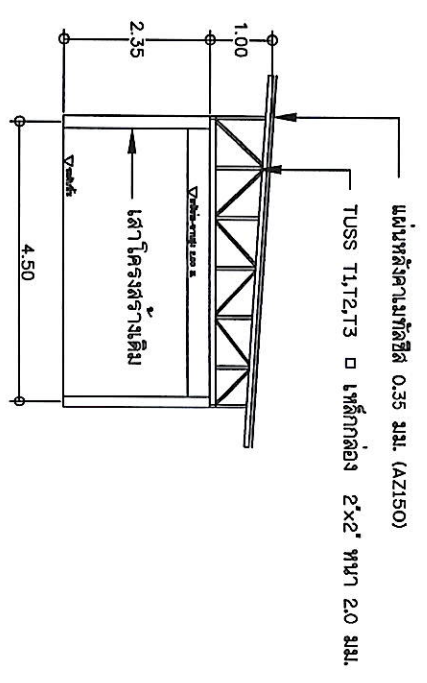
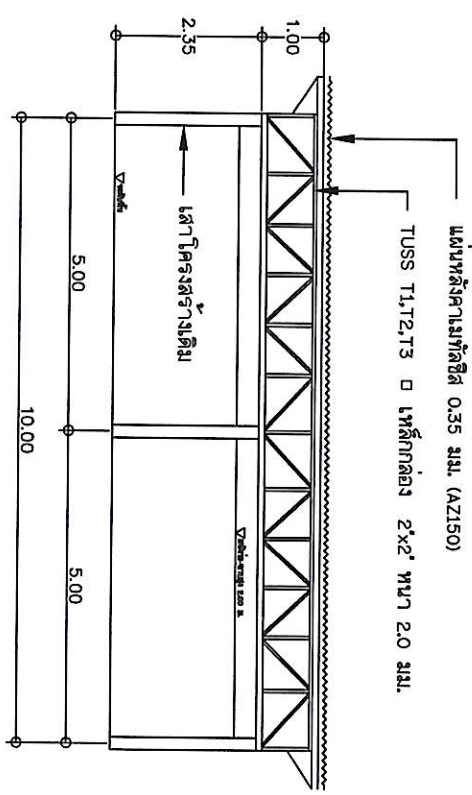
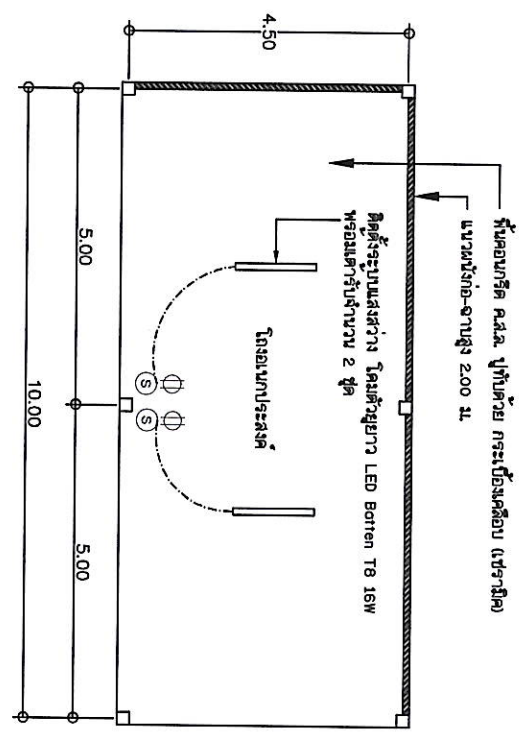

แบบแสดงผังปรับปรุงโรงอบแห้งประดู่ (หลังคาคลุม)
ให้ดูในผังงานปรับปรุงตามแบบรายการที่ปรากฏตามผังนี้
หากปรากฏแบบรูปและรายการรายละเอียดเพิ่มเติมที่ขาดหรือขาดแต่ยังไม่
จากหลักการทางเทคนิคหรือทางวิศวกรรม ให้ผู้รับจ้างและผู้ว่าจ้าง
คณะกรรมการตรวจรับติดตั้งหรือผู้ควบคุมงาน เพื่อให้หาข้อสรุปการทำงาน
ปรับปรุงและแก้ไข ส่วนงานอื่นๆ เพื่อให้งานแล้วเสร็จครบถ้วนสมบูรณ์ โดยให้
ยึดยึดตามแบบที่ติดมาซึ่งอยู่ข้างในในการปฏิบัติงาน

ชนิดประดู่	บานหน้าต่าง
วงกบ	อะลูมิเนียม ขนาด 2' x 4' หนา ไม่น้อยกว่า 1.50 มม. สีธรรมชาติ
กรอบบาน	อะลูมิเนียมสีธรรมชาติ
บาน/ลูกทึบ	ชุดอลูมิเนียม
อุปกรณ์	บานพับแบบฝังบานหน้าต่าง ค้างจับโลหะ-ระบบล็อก

ชนิดประดู่	บานหน้าต่าง (บานกระชูด)
วงกบ	อะลูมิเนียม ขนาด 2' x 4' หนา ไม่น้อยกว่า 1.50 มม. สีธรรมชาติ
กรอบบาน	อะลูมิเนียมสีธรรมชาติ
บาน/ลูกทึบ	บานกระชูดใช้ดัดและสีเขียว หนา 6 มม.
อุปกรณ์	บานพับแบบฝังบานหน้าต่าง ค้างจับโลหะ-ระบบล็อก พร้อมบานพับงัดหลอด

แบบขยายหน้าต่าง (ฝั่งขวา)

แบบขยายหน้าต่างบานกระชูด (ภายในห้องพัก)

Handwritten signatures and notes in blue ink.



มหาวิทยาลัยราชภัฏร้อยเอ็ด
Roi-Et Rajabhat University

กองช่างโยธาและแผนผัง

Project Title :

โครงการปรับปรุงหอพักนักศึกษา
ผ่านอาคารเก่า ชั้นบนตึกเดิม
จังหวัดร้อยเอ็ด

Location :

วัง พู่ ๒๑ ถนนพหลโยธิน-โพธิ์ทอง ม.ระดม
ต.ระดม อ.โพนทราย จ.ร้อยเอ็ด ๕๓๑๑๐

Owner :

มหาวิทยาลัยราชภัฏร้อยเอ็ด

คณะกรรมการจัดตั้งแบบ

สถาปนิก

วิศวกรโยธา

วิศวกรไฟฟ้า

นายสมชาย ทรัพย์ดี ๓๖๕๕๕๕๕

วิศวกรสถาปัตย์

นายสมชาย ทรัพย์ดี

วิศวกรโยธา

นายสมชาย ทรัพย์ดี

วิศวกรโยธา

นายสมชาย ทรัพย์ดี

วันที่ 12/ 24

งานออกแบบที่วางไว้ในเบื้องต้น เป็นแบบที่
มหาวิทยาลัยราชภัฏร้อยเอ็ด อนุมัติให้
ดำเนินการก่อสร้างได้ต่อไป แต่ยังไม่สามารถ
ทำสัญญาซื้อขายที่ดินได้ เพราะยังไม่มี
ทางออกที่ดีและมีการขออนุญาต

ตารางโหลด

FEEDER NO.	CONNECTION	CCT NO.	LOAD	MCCB			CAPACITY(KVA)	SIZE OF CABLE	REMARK								
				IC KA	POLE	AT				AF							
1	---AAA---	Main circuit Braker	36	3	500	630	3 PHASE										
										1	LP1	36	3	200	250	91.54	4x120sqmm. G35sqmm. IEC-01
										2	LP2	36	3	200	250	145.90	4x120sqmm. G35sqmm. IEC-01
										3	LP3	36	3	200	250	145.90	4x120sqmm. G35sqmm. IEC-01
										4	LP4	36	3	200	250	145.90	4x120sqmm. G35sqmm. IEC-01
										5	Transfer Pump	36	3	50	125	18.75	4x10sqmm. G4sqmm. IEC-01
6	Booster Pump	36	3	20	125	3.00	4x4sqmm. G4sqmm. IEC-01										
SUB TOTAL LOAD							550.99	KVA									
TOTAL DEMAND:		224.23 KVA															
MAIN CB :		500AT															

220 PANELBOARD SCHEDULE
CAPACITY: 6 CKT

PANEL NAME ROOM X-X

CKT No.	Load in VA	CB		CONDUCTOR			RACEWAY		REMARKS
		POLE	AT	No.COND.	sqmm	TYPE	SIZE	TYPE	
1	95.00	1	16	2	2.5	IEC-01	1/2"	PVC	Lighting
2	100.00	1	16	2	2.5	IEC-01	1/2"	PVC	Fan
3	1,100.00	1	20	2(1)	4(2.5)	IEC-01	1/2"	PVC	Receptacle
4	1,500.00	1	32	2(1)	4(2.5)	IEC-01	1/2"	PVC	Air Conditioning
5	4,500.00	1	20	2(1)	4(2.5)	IEC-02	1/2"	PVC	WH
6									
TOTAL	7,295.00	MAIN CB. 2P 40AT		CABLE&WIRE 2x10sqmm. G4sqmm. IEC-01					

Handwritten signatures and notes in blue ink at the top of the page.

380/220 STANDARD PANELBOARD SCHEDULE
 PANEL NAME: LP1
 CAPACITY: 24 CKT

LOCATION: ชั้น 1
 FROM: MDB

Ckt No.	LOAD IN VA			3P	CB			CONDUCTOR			FACE WAY		REMARKS
	PHASE A	PHASE B	PHASE C		POLE	AT	AF	NO. COND.	SIZE	TYPE	SIZE	TYPE	
1	7295			1	40	63	2(1)	10(4)	EC-01			Room 101	
3	7295			1	40	63	2(1)	10(4)	EC-01			Room 102	
5	7295			1	40	63	2(1)	10(4)	EC-01			Room 103	
7	7295			1	40	63	2(1)	10(4)	EC-01			Room 104	
9	7295			1	40	63	2(1)	10(4)	EC-01			Room 105	
11	7295			1	40	63	2(1)	10(4)	EC-01			Room 106	
13	1500			1	16	63	2	2.5	EC-01			Lighting	
15		2500		1			2(1)	4(2.5)	EC-01			Receptacle	
17													
19													
21													
23													
2	7295			1	40	63	2(1)	10(4)	EC-01			Room 107	
4	7295			1	40	63	2(1)	10(4)	EC-01			Room 108	
6	7295			1	40	63	2(1)	10(4)	EC-01			Room 109	
8	7295			1	40	63	2(1)	10(4)	EC-01			Room 110	
10	7295			1	40	63	2(1)	10(4)	EC-01			Room 111	
12				1	40	63	2(1)	10(4)	EC-01			Room 112	
14													
16													
18													
20													
22													
24													
TOTAL	30680	31680	29180	0.0	MAIN CB			CABLEWAY					

380/220 STANDARD PANELBOARD SCHEDULE
 PANEL NAME: LP3
 CAPACITY: 24 CKT

LOCATION: ชั้น 1
 FROM: MDB 5A.3

Ckt No.	LOAD IN VA			3P	CB			CONDUCTOR			FACE WAY		REMARKS
	PHASE A	PHASE B	PHASE C		POLE	AT	AF	NO. COND.	SIZE	TYPE	SIZE	TYPE	
1	7295			1	40	63	2(1)	10(4)	EC-01			Room 301	
3	7295			1	40	63	2(1)	10(4)	EC-01			Room 302	
5	7295			1	40	63	2(1)	10(4)	EC-01			Room 303	
7	7295			1	40	63	2(1)	10(4)	EC-01			Room 304	
9	7295			1	40	63	2(1)	10(4)	EC-01			Room 305	
11	7295			1	40	63	2(1)	10(4)	EC-01			Room 306	
13	7295			1	40	63	2(1)	10(4)	EC-01			Room 307	
15	7295			1	40	63	2(1)	10(4)	EC-01			Room 308	
17	7295			1	40	63	2(1)	10(4)	EC-01			Room 309	
19	7295			1	40	63	2(1)	10(4)	EC-01			Room 310	
21													
23													
2	7295			1	40	63	2(1)	10(4)	EC-01			Room 311	
4	7295			1	40	63	2(1)	10(4)	EC-01			Room 312	
6	7295			1	40	63	2(1)	10(4)	EC-01			Room 313	
8	7295			1	40	63	2(1)	10(4)	EC-01			Room 314	
10	7295			1	40	63	2(1)	10(4)	EC-01			Room 315	
12	7295			1	40	63	2(1)	10(4)	EC-01			Room 316	
14	7295			1	40	63	2(1)	10(4)	EC-01			Room 317	
16	7295			1	40	63	2(1)	10(4)	EC-01			Room 318	
18	7295			1	40	63	2(1)	10(4)	EC-01			Room 319	
20													
22													
24													
TOTAL	142900	142900	42770	0.0	MAIN CB			CABLEWAY					

qjssst
 qjssst
 qjssst
 nomber

380/220 STANDARD PANELBOARD SCHEDULE
 PANEL NAME: LP2
 CAPACITY: 24 CKT

LOCATION: ชั้น 2
 FROM: MDB

Ckt No.	LOAD IN VA			3P	CB			CONDUCTOR			FACE WAY		REMARKS
	PHASE A	PHASE B	PHASE C		POLE	AT	AF	NO. COND.	SIZE	TYPE	SIZE	TYPE	
1	7295			1	40	63	2(1)	10(4)	EC-01			Room 201	
3	7295			1	40	63	2(1)	10(4)	EC-01			Room 202	
5	7295			1	40	63	2(1)	10(4)	EC-01			Room 203	
7	7295			1	40	63	2(1)	10(4)	EC-01			Room 204	
9	7295			1	40	63	2(1)	10(4)	EC-01			Room 205	
11	7295			1	40	63	2(1)	10(4)	EC-01			Room 206	
13	7295			1	40	63	2(1)	10(4)	EC-01			Room 207	
15	7295			1	40	63	2(1)	10(4)	EC-01			Room 208	
17	7295			1	40	63	2(1)	10(4)	EC-01			Room 209	
19	7295			1	40	63	2(1)	10(4)	EC-01			Room 210	
21													
23													
2	7295			1	40	63	2(1)	10(4)	EC-01			Room 211	
4	7295			1	40	63	2(1)	10(4)	EC-01			Room 212	
6	7295			1	40	63	2(1)	10(4)	EC-01			Room 213	
8	7295			1	40	63	2(1)	10(4)	EC-01			Room 214	
10	7295			1	40	63	2(1)	10(4)	EC-01			Room 215	
12	7295			1	40	63	2(1)	10(4)	EC-01			Room 216	
14	7295			1	40	63	2(1)	10(4)	EC-01			Room 217	
16	7295			1	40	63	2(1)	10(4)	EC-01			Room 218	
18	7295			1	40	63	2(1)	10(4)	EC-01			Room 219	
20													
22													
24													
TOTAL	51685	51685	42770	0.0	MAIN CB			CABLEWAY					

380/220 STANDARD PANELBOARD SCHEDULE
 PANEL NAME: LP4
 CAPACITY: 24 CKT

LOCATION: ชั้น 4
 FROM: MDB

Ckt No.	LOAD IN VA			3P	CB			CONDUCTOR			FACE WAY		REMARKS
	PHASE A	PHASE B	PHASE C		POLE	AT	AF	NO. COND.	SIZE	TYPE	SIZE	TYPE	
1	7295			1	40	63	2(1)	10(4)	EC-01			Room 401	
3	7295			1	40	63	2(1)	10(4)	EC-01			Room 402	
5	7295			1	40	63	2(1)	10(4)	EC-01			Room 403	
7	7295			1	40	63	2(1)	10(4)	EC-01			Room 404	
9	7295			1	40	63	2(1)	10(4)	EC-01			Room 405	
11	7295			1	40	63	2(1)	10(4)	EC-01			Room 406	
13	7295			1	40	63	2(1)	10(4)	EC-01			Room 407	
15	7295			1	40	63	2(1)	10(4)	EC-01			Room 408	
17	7295			1	40	63	2(1)	10(4)	EC-01			Room 409	
19	7295			1	40	63	2(1)	10(4)	EC-01			Room 410	
21													
23													
2	7295			1	40	63	2(1)	10(4)	EC-01			Room 411	
4	7295			1	40	63	2(1)	10(4)	EC-01			Room 412	
6	7295			1	40	63	2(1)	10(4)	EC-01			Room 413	
8	7295			1	40	63	2(1)	10(4)	EC-01			Room 414	
10	7295			1	40	63	2(1)	10(4)	EC-01			Room 415	
12	7295			1	40	63	2(1)	10(4)	EC-01			Room 416	
14	7295			1	40	63	2(1)	10(4)	EC-01			Room 417	
16	7295			1	40	63	2(1)	10(4)	EC-01			Room 418	
18	7295			1	40	63	2(1)	10(4)	EC-01			Room 419	
20													
22													
24													
TOTAL	51685	51685	42770	0.0	MAIN CB			CABLEWAY					



มหาวิทยาลัยราชภัฏร้อยเอ็ด
 Roi-Et Rajabhat University

กองนโยบายและแผน

Project Title :

โครงการปรับปรุงหอพักนักศึกษา
 ด้านอาคารที่ 5 อาคารหญิง
 ชั้นที่ 4 ร้อยเอ็ด

Location :
 ชั้นที่ 12 อาคาร 5-1 อาคาร มหาวิทยาลัยราชภัฏร้อยเอ็ด
 ถนนกู่ 45200 ร้อยเอ็ด 45200

Owner :

มหาวิทยาลัยราชภัฏร้อยเอ็ด

คณะกรรมการจัดทำแบบ

สถาปนิก

วิศวกรโครงสร้าง

สถาปนิก
 นายสมชาย งามใจ
 090-000-0000

วิศวกร
 นายสมชาย งามใจ
 090-000-0000

สถาปนิก
 นายสมชาย งามใจ
 090-000-0000

สถาปนิก
 นายสมชาย งามใจ
 090-000-0000

สถาปนิก
 นายสมชาย งามใจ
 090-000-0000

สถาปนิก
 นายสมชาย งามใจ
 090-000-0000

สถาปนิก
 นายสมชาย งามใจ
 090-000-0000

สถาปนิก
 นายสมชาย งามใจ
 090-00



มหาวิทยาลัยราชภัฏร้อยเอ็ด
Roi-Et Rajabhat University

กองงานนโยบายและแผน

Project Title :

โครงการปรับปรุงระบบไฟฟ้าในอาคาร
ผ่านสถานะตัว ยานยนต์และตู้
จ่ายไฟร้อยเอ็ด

Location :

113 หมู่ 12 ตำบลโคกสูง-ตำบลนาหว้า
อำเภอภูเวียง จังหวัดขอนแก่น 43120

Owner :

มหาวิทยาลัยราชภัฏร้อยเอ็ด

คณะกรรมการจัดทำแบบ

สถาปนิก

วิศวกรโครงสร้าง

ช่างเทคนิค

นายสมชาย คุ้มภัย รหัสประจำตัว
พนักงานเทคนิค 41120556

ช่างก่อสร้างอาคาร

เขียนแบบ

ปริญญา ศานนท์

ตรวจสอบ

นายสุวิทย์ วัฒนศิริ
นายสุวิทย์ วัฒนศิริ
นายสุวิทย์ วัฒนศิริ

อนุมัติ

นายสุวิทย์ วัฒนศิริ
ผู้อำนวยการฝ่ายช่างเทคนิค

นายสมชาย คุ้มภัย

SINGLE LINE DIAGRAM

ขนาดตัว

14/24

รายละเอียดการปรับปรุงระบบไฟฟ้าในอาคาร
ผ่านสถานะตัว ยานยนต์และตู้จ่ายไฟร้อยเอ็ด
ทางนี้ให้รายละเอียดเพิ่มเติมเกี่ยวกับโครงการ

FROM TR

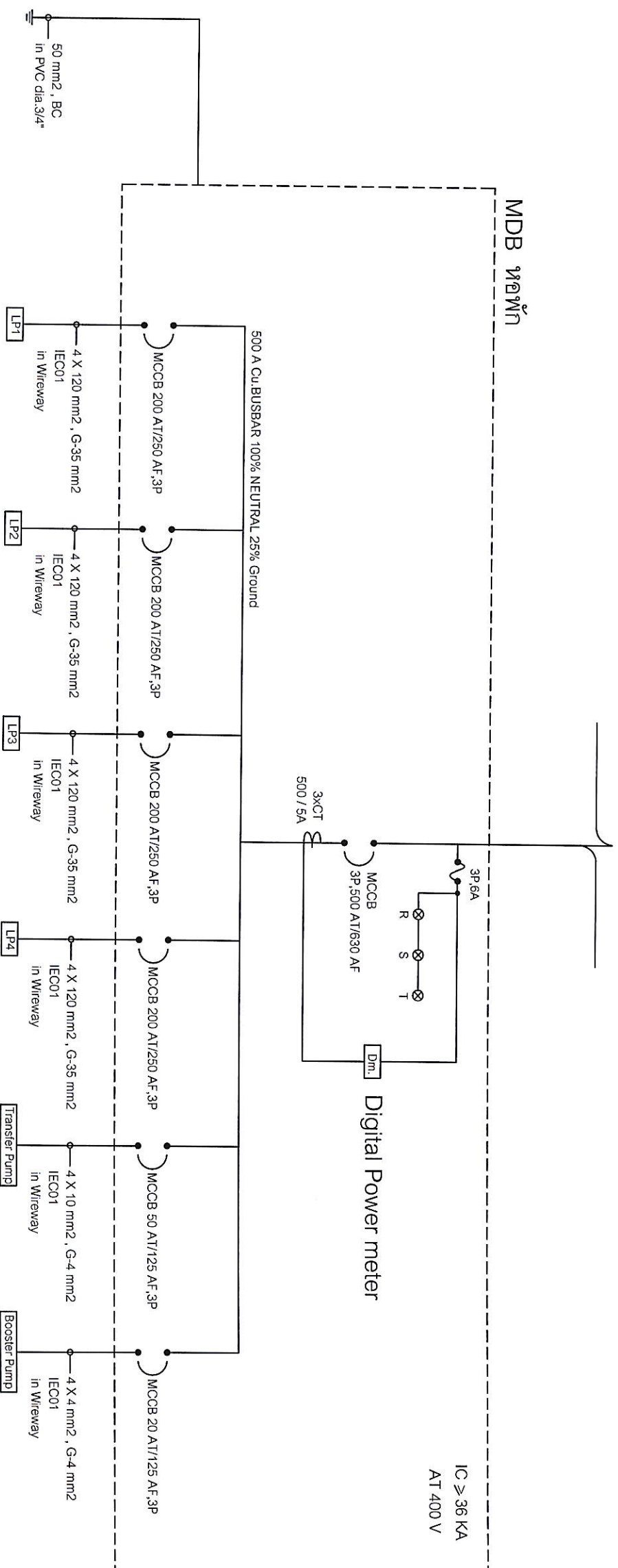

SINGLE LINE DIAGRAM

Handwritten signatures and notes in blue ink, including the name 'สุวิทย์ วัฒนศิริ' and 'นายสมชาย คุ้มภัย'.



มหาวิทยาลัยราชภัฏร้อยเอ็ด
Roi-Et Rajabhat University

กองนโยบายและแผน

Project Title :

โครงการปรับปรุงระบบไฟฟ้าศึกษา
ผ่านคณะกรรมการ ผ่านแผนก
วิศวกรรมร้อยเอ็ด

Location :

113 หมู่ 12 ตำบลโคกโพธิ์ไชย อำเภอเสลภูมิ จังหวัดร้อยเอ็ด 45200

Owner :

มหาวิทยาลัยราชภัฏร้อยเอ็ด

คณะกรรมการจัดทำแบบ

สถาปนิก

วิศวกรโครงสร้าง

วิศวกรไฟฟ้า

นายสมชาย ทรัพย์ดี 0812345678

วิศวกรสถาปนิก

เขียนแบบ

นางสาวสุภาวดี ทรัพย์ดี

ตรวจสอบ

นายสมชาย ทรัพย์ดี 0812345678

อนุมัติ

นายสมชาย ทรัพย์ดี 0812345678

นายสมชาย ทรัพย์ดี 0812345678

นายสมชาย ทรัพย์ดี 0812345678

วันที่

15 / 24

งานออกแบบที่ร่างอยู่ในแบบนี้เป็นสมบัติของ
มหาวิทยาลัยราชภัฏร้อยเอ็ด ห้ามเผยแพร่
โดยไม่ได้รับความยินยอมจากกองนโยบายและ
แผนงานวิศวกรรมร้อยเอ็ด

Handwritten signatures and notes in blue ink.

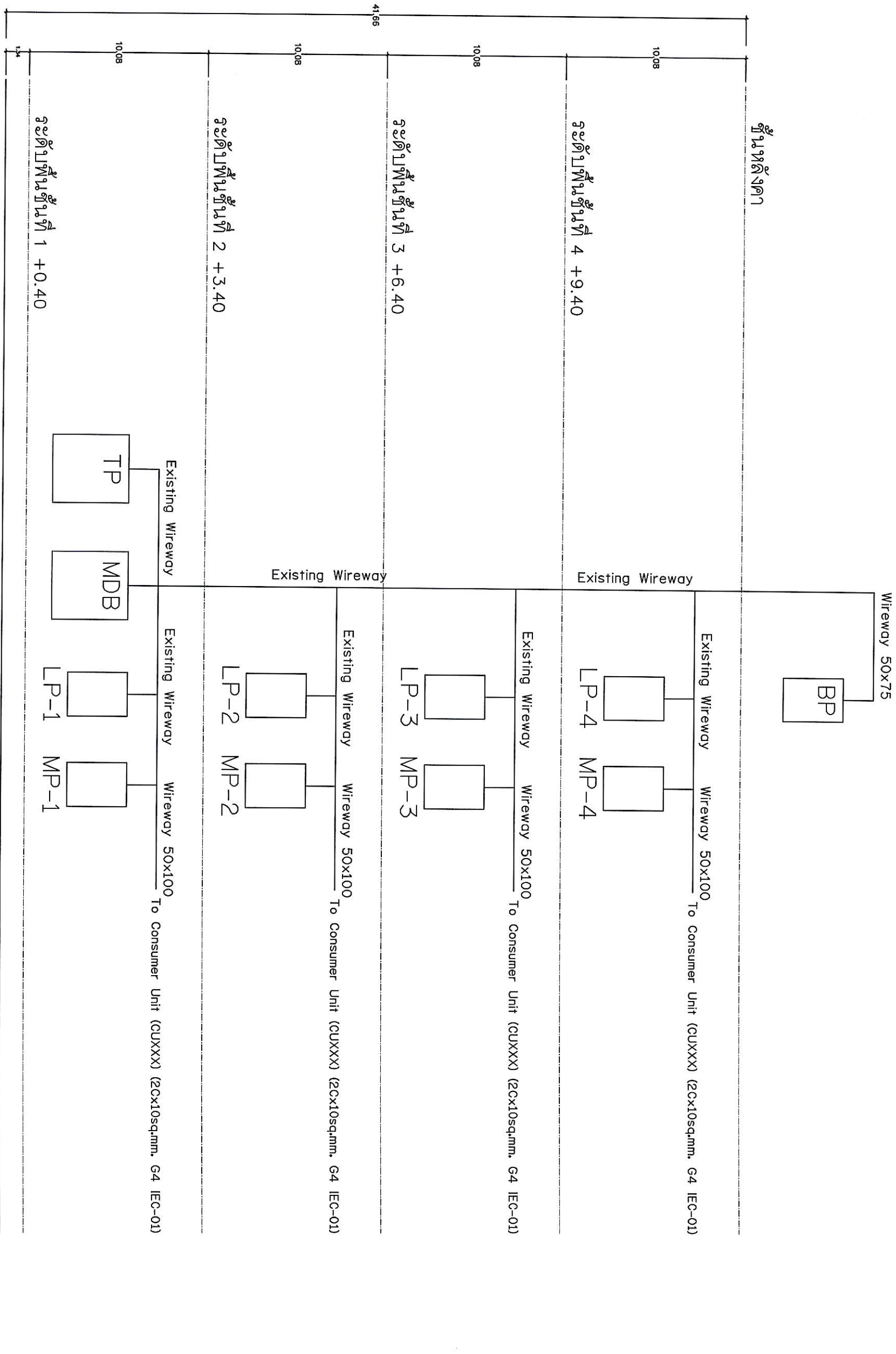

EE RISER DIAGRAM

- MDB ตู้ควบคุมระบบไฟฟ้าหลัก
- LP ตู้ควบคุมระบบไฟฟ้าย่อย
- MP ตู้มอเตอร์ไฟฟ้า
- TP ตู้ควบคุม Transfer Pump
- BP ตู้ส่งต่อแรงดันไฟฟ้า (Booster Pump)



มหาวิทยาลัยราชภัฏร้อยเอ็ด
Roi-Et Rajabhat University

กองงานนโยบายและแผน

Project Title :

โครงการปรับปรุงหอพักนักศึกษา
สามคณะเก่า ตำบลเสถียร
จังหวัดร้อยเอ็ด

Location :

บร พุ ๒๒ อรัญเมือง-หนอง หนองบัว
สามัคคี จังหวัดร้อยเอ็ด

Owner :

มหาวิทยาลัยราชภัฏร้อยเอ็ด

คณะกรรมการจัดทำแบบ

สถาปนิก

วิศวกรโครงสร้าง

วิศวกรไฟฟ้า

ช่างเทคนิค ทัศนีย์ ทวีธรรม

วิศวกรสถาปนิก

เขียนแบบ

ตรวจสอบ

อนุมัติ

แบบแปลน

แปลนปรับปรุงระบบไฟฟ้า ชั้น 2

วันที่

177/24

แบบแปลนปรับปรุงพื้นที่ชั้น 2
ให้ดำเนินงานปรับปรุงตามแบบรายการที่ปรากฏในสัญญา
จ้าง หากปรากฏแบบรูปและรายการรายละเอียดที่ผิดพลาดหรือ
คลาดเคลื่อนไปจากหลักการทางเทคนิคหรือทางด้านวิศวกรรม ให้ผู้
จ้างและผู้ว่าจ้าง คณะกรรมการจัดจ้างผู้ซื้อหรือผู้ควบคุมงาน
เพื่อหาข้อสรุปการทำงานปรับปรุงและแก้ไข ส่วนงานอื่นๆ เพื่อให้งาน
แล้วเสร็จลดความสูญเปล่า โดยให้ยึดขั้นตอนปฏิบัติตามสัญญาจ้างใน
การปฏิบัติงาน

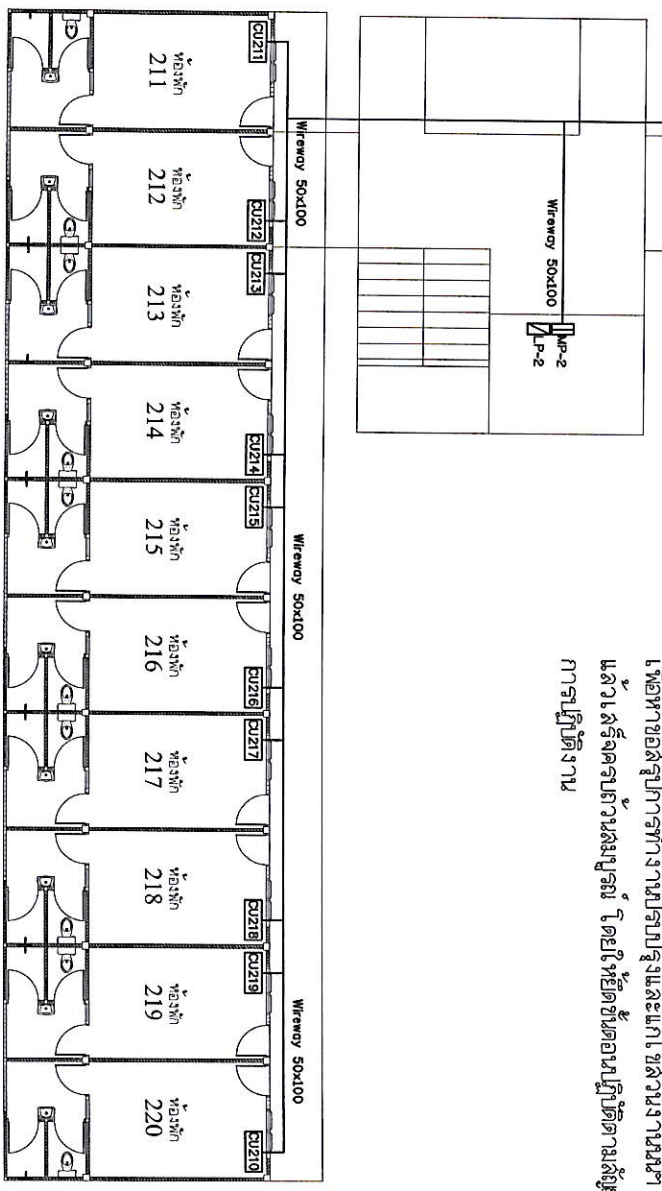
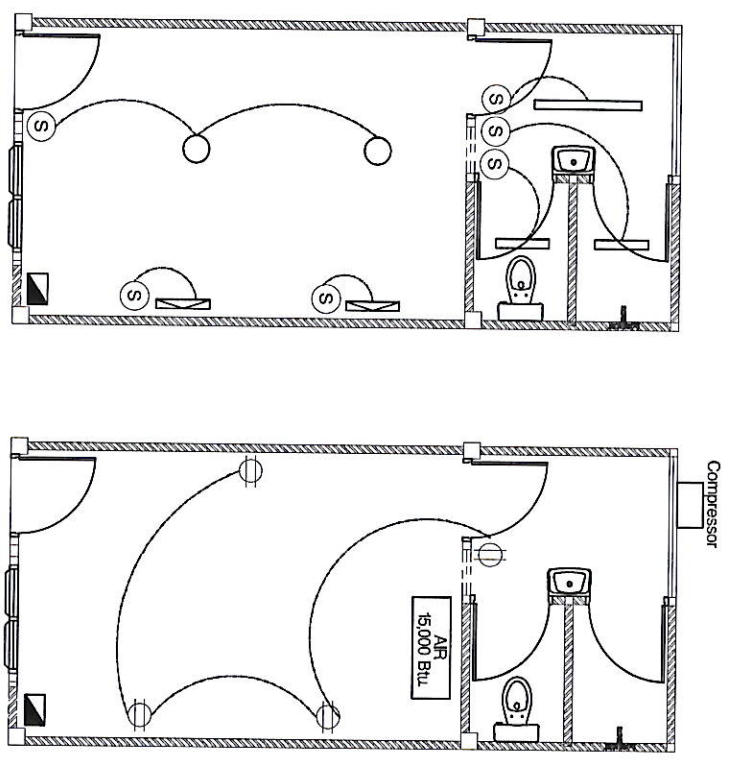
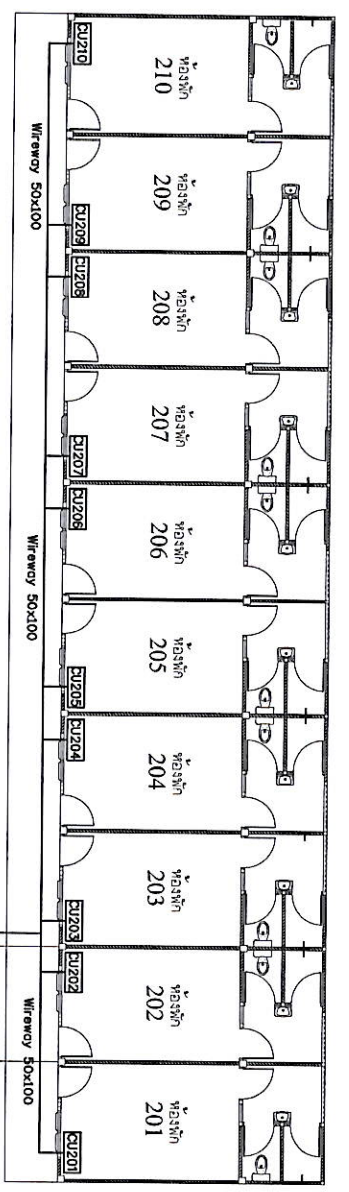

สัญลักษณ์	รายละเอียด
[Symbol]	โคมตั้งยาว LED Batten T8 16W
[Symbol]	โคมตั้งสั้น LED Batten T8 8W
[Symbol]	โคมไฟผนัง (โคมตั้งยี่) LED Batten T8 8W
[Symbol]	LED Surface downlight 24W
[Symbol]	สวิทช์ไฟฟ้า
[Symbol]	เต้ารับไฟฟ้า
[Symbol]	Consumer

หมายเหตุ : สายไฟใช้ท่อร้อยสายไฟชนิดติดตั้งลอยบนผนัง (PVC)

Handwritten signatures and initials in blue ink.



มหาวิทยาลัยราชภัฏร้อยเอ็ด
Roi-Et Rajabhat University

กองงานโอบนวยและแผน

Project Title :

โครงการปรับปรุงห้องปฏิบัติการ
ศึกษาศาสตร์ สาขาวิชา
ศึกษาศาสตร์

Location :

113 หมู่ 12 ตำบลเมืองเก่า อำเภอเมืองร้อยเอ็ด จังหวัดร้อยเอ็ด

Owner :

มหาวิทยาลัยราชภัฏร้อยเอ็ด

คณะกรรมการจัดทำแบบ

สถาปนิก

วิศวกรโครงสร้าง

วิศวกรไฟฟ้า

นายสมชาย ทรัพย์ดี 082208855

วิศวกรสถาปนิก

เขียนแบบ

ปวีณชญา ศาปะแก้ว

ตรวจสอบ

ผศ.ดร.วิจิตร วรศักดิ์สินธุ์

รองอธิการบดีฝ่ายวิชาการ

อนุมัติ

ผศ.ดร.วิจิตร วรศักดิ์สินธุ์

อธิการบดีมหาวิทยาลัยราชภัฏร้อยเอ็ด

แบบแปลน

แบบปรับปรุงชั้น 3

ขนาดหน้า

18 / 24

แบบแปลนปรับปรุงชั้น 3
ในตำแหน่งงานปรับปรุงตามแบบรูปการยกรวมการปรับปรุงตามสัญญา
จ้าง หากพบการเปลี่ยนแปลงรายการรายละเอียดนี้ให้ติดต่อ
ศาสตราจารย์ ดร.วิจิตร วรศักดิ์สินธุ์ อธิการบดีมหาวิทยาลัยราชภัฏร้อยเอ็ด
หรือผู้เกี่ยวข้องทางคณะกรรมาธิการจัดซื้อจัดจ้างหรือผู้เกี่ยวข้องงาน
เพื่อหาข้อสรุปการจ้างงานปรับปรุงและแก้ไขในส่วนงานอื่นๆ เพื่อให้
แล้วเสร็จตามกำหนดงบประมาณ โดยให้ยึดขั้นตอนปฏิบัติตามสัญญาจ้าง
การปฏิบัติงาน

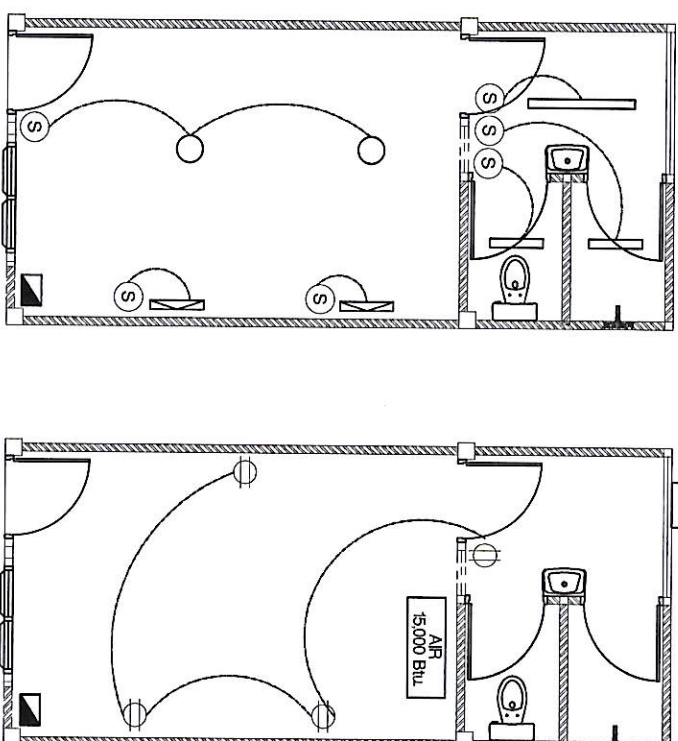
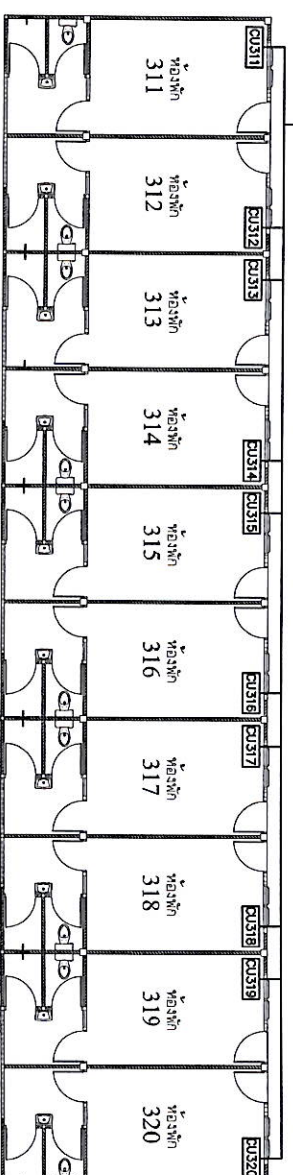
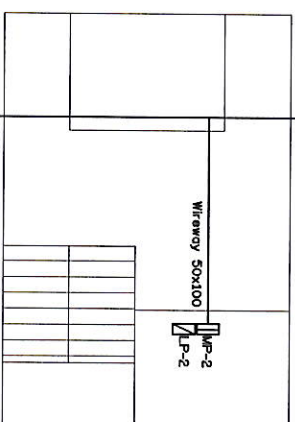
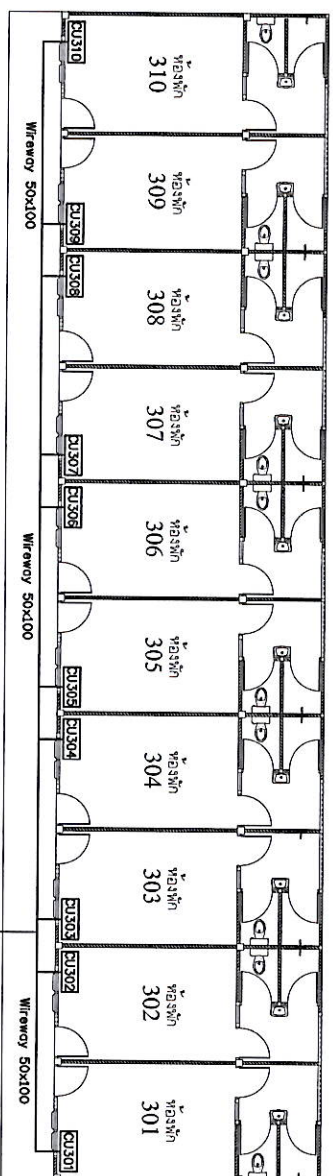

ระบบแสงสว่าง

ระบบไฟฟ้ากำลัง

รายการประกอบแบบระบบไฟฟ้า	
สัญลักษณ์	รายละเอียด
	โคมตัวยูยาว LED Batten T8 16W
	โคมตัวยูสั้น LED Batten T8 8W
	โคมไฟผิวนิ่ง (โคมตัวที) LED Batten T8 8W
	โคมไฟผิวนิ่ง LED Surface downlight 24W
	สวิทช์ไฟฟ้า
	เต้ารับไฟฟ้า
	Consumer

หมายเหตุ : สายไฟหุ้มฉนวนสายไฟชนิดดีดลยแบบพีวีซี (PVC)

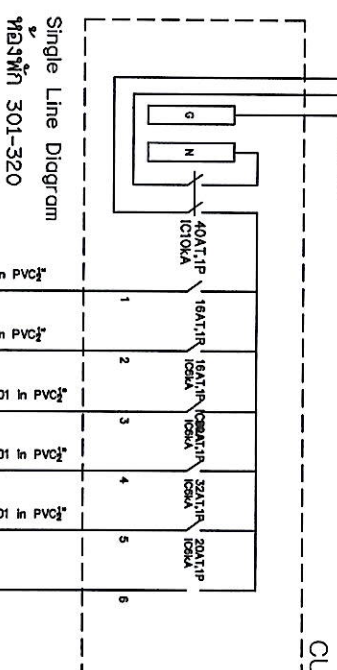

Single Line Diagram
ห้องพัก 301-320

แปลนปรับปรุงระบบไฟฟ้า ชั้น 3

ปวีณชญา ศาปะแก้ว
วิจิตร วรศักดิ์สินธุ์
ปวีณชญา ศาปะแก้ว



มหาวิทยาลัยราชภัฏร้อยเอ็ด
Roi-Et Rajabhat University

กองนโยบายและแผน

Project Title :

โครงการปรับปรุงหอพักนักศึกษา
ผ่านคณะวิศวกรรมศาสตร์
จังหวัดร้อยเอ็ด

Location :

รัง หมู่ 12 ต.ร้อยเอ็ด-1 อ.เมืองร้อยเอ็ด
จ.ร้อยเอ็ด 45000

Owner :

มหาวิทยาลัยราชภัฏร้อยเอ็ด

คณะกรรมการจัดทำแบบ

สถาปัตย์

วิศวกรโครงสร้าง

วิศวกรไฟฟ้า

นายสมชาย ทรัพย์ดี 0912225555

วิศวกรสุขาภิบาล

เขียนแบบ

ประจักษ์ ศานแก้ว

ตรวจสอบ

ผศ.ดร.วิภาดา วงศ์คำจันทร์
รองอธิการบดีฝ่ายบริหาร

อนุมัติ

ผศ.ดร.วิจิต คำนำนาคะขี้
อธิการบดีมหาวิทยาลัยราชภัฏร้อยเอ็ด

แบบแสดง

แปลนปรับปรุงชั้น 4

มาตรฐาน

วันที่ 19/24

งานออกแบบสถาปัตย์ภายในอาคาร เป็นแบบอาคาร
มหาวิทยาลัยราชภัฏร้อยเอ็ด ฐานแบบสถาปัตย์
โดยมีรายละเอียดของอาคารและพื้นที่อาคาร
ทางสถาปัตย์และวิศวกรรมศาสตร์

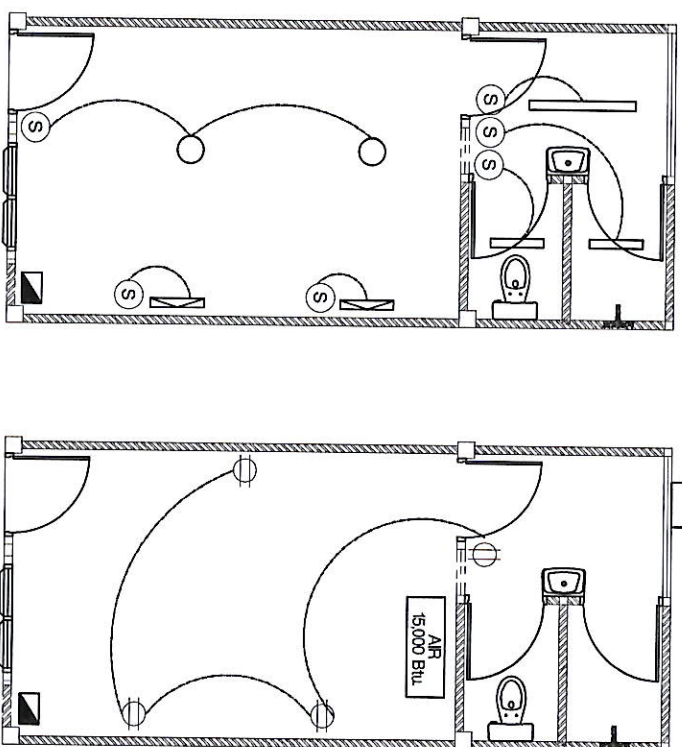
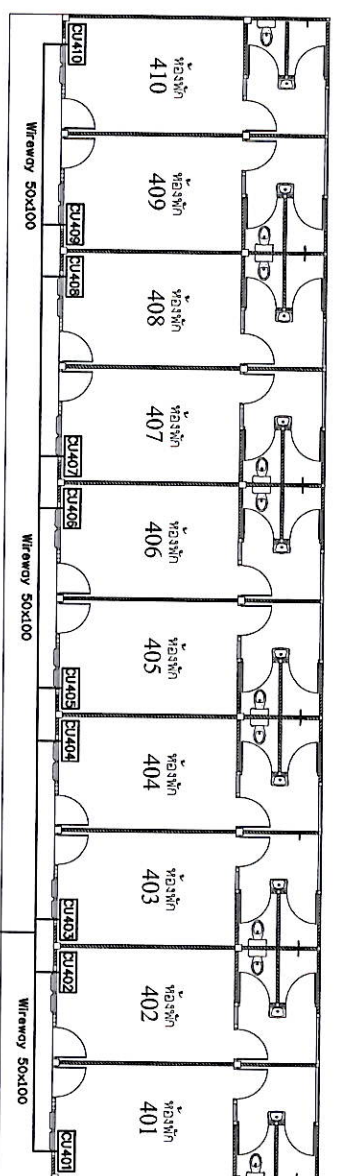

รายการประกอบแบบระบบไฟฟ้า	
สัญลักษณ์	รายละเอียด
	โคมตัวอุยกาว LED Batten T8 16W
	โคมตัวอุยกาว LED Batten T8 8W
	โคมไฟผนัง (โคมตัวซี) LED Batten T8 8W
	LED Surface downlight 24W
	สวิตช์ไฟฟ้า
	เต้ารับไฟฟ้า
	Consumer

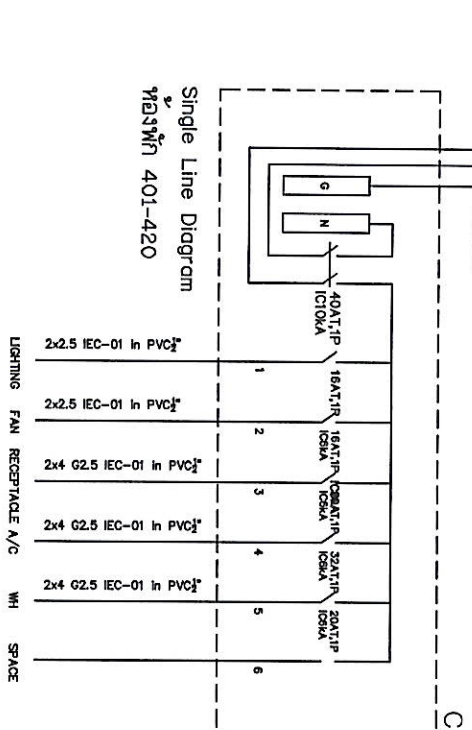

แปลนปรับปรุงระบบไฟฟ้า ชั้น 4

แบบแสดงปรับปรุงพื้นที่ชั้น 4
ให้คำเนื้องานปรับปรุงอาคารแบบบูรณาการที่ปรากฏในสัญญาจ้าง หากปรากฏแบบรายละเอียดการรายละเอียดเบื้องต้นผิดพลาดหรือคลาดเคลื่อนไปจากหลักการทางเทคนิคหรือข้อผิดพลาดด้านวิศวกรรม ใ้ผู้รับจ้างและผู้ว่าจ้าง คณะกรรมการตรวจรับพัสดุหรือผู้ควบคุมงานเพื่อหาข้อสรุปการจ้างปรับปรุงและแก้ไขข้อบกพร่องต่างๆ เพื่อให้งานแล้วเสร็จครบถ้วนสมบูรณ์ โดยผู้รับผิดชอบมีขีดความสามารถปฏิบัติงานแล้วแจ้งงานการปฏิบัติงาน

หมายเหตุ : สายไฟให้ร้อยสายในท่อที่ติดตั้งโดยนายพนง (PVC)



มหาวิทยาลัยราชภัฏร้อยเอ็ด
Roi-Et Rajabhat University

กองงานนโยบายและแผน

Project Title :

โครงการปรับปรุงห้องพัสดุศึกษา
สำนักงานคณบดี อำนวยการ
จังหวัดร้อยเอ็ด

Location :

113 หมู่ 12 ต.จตุรพักตรพิมาน อ.เมือง
จ.ร้อยเอ็ด 45000

Owner :

มหาวิทยาลัยราชภัฏร้อยเอ็ด

คณะกรรมการจัดทำแบบ

สถาปนิก

วิศวกรโครงสร้าง

วิศวกรไฟฟ้า

นายสมานนท์ ทรัพย์ดี 08268856

วิศวกรสถาปัตยกรรม

เขียนแบบ

ปริญญ์ ศานติ์

ตรวจสอบ

นายประจักษ์ วัฒนศิริ
รองอธิการบดีฝ่ายบริหาร

อนุมัติ

ศาสตราจารย์ ดร.วิมล วัฒนศิริ
อธิการบดีมหาวิทยาลัยราชภัฏร้อยเอ็ด

แบบแปลน

แปลนปรับปรุงระบบไฟฟ้า ชั้น 1

มาตรฐาน

หน้า 1

21 / 24

รายละเอียดงานในแบบนี้เป็นลิขสิทธิ์ของ
มหาวิทยาลัยราชภัฏร้อยเอ็ด ห้ามเผยแพร่หรือทำ
โดยไม่ได้รับความยินยอมจากอธิการบดี
ทางกฎหมายจะถือว่าผิดกฎหมาย

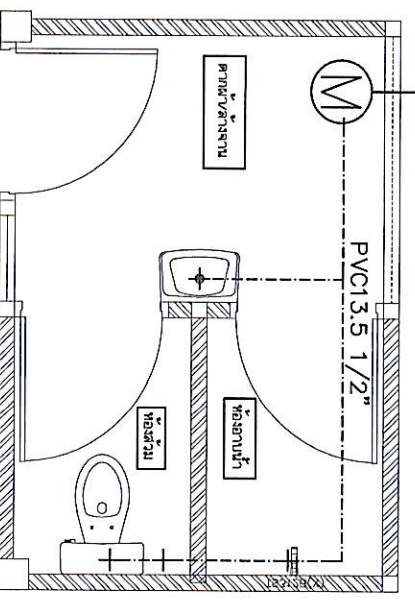
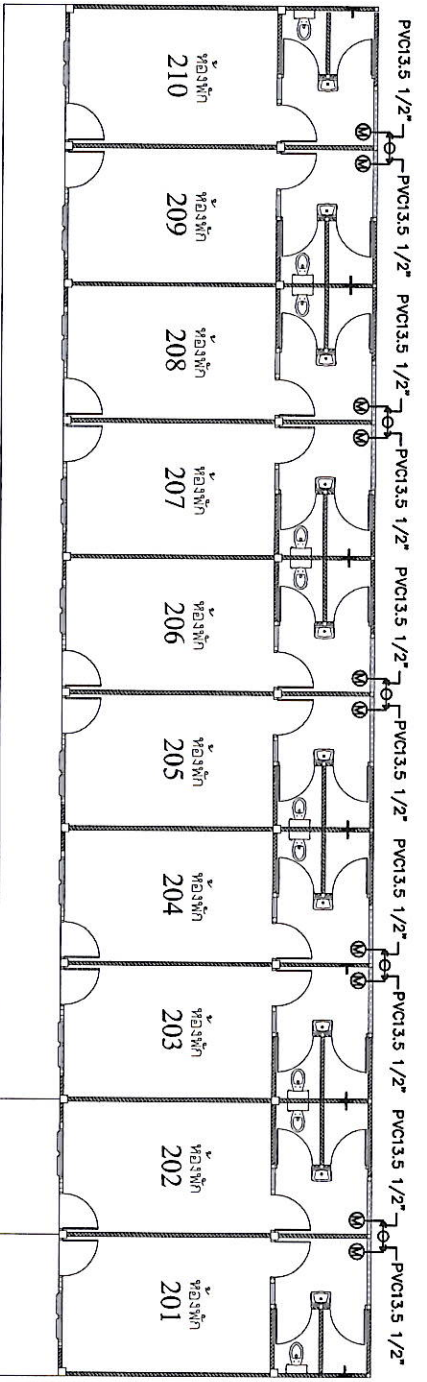

แปลนระบบไฟฟ้าห้องที่พัก
พ.ร.บ. 201-220

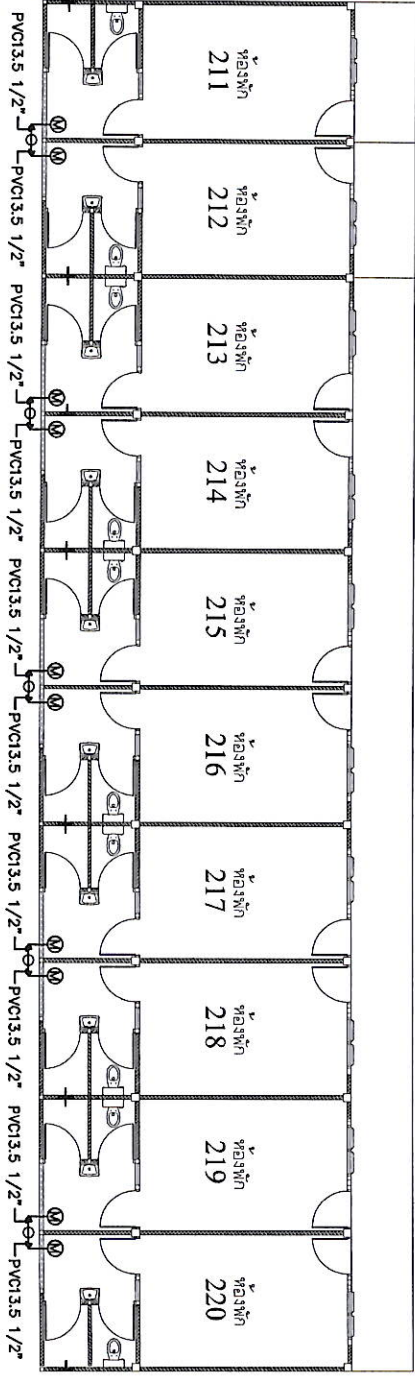

แปลนปรับปรุงระบบไฟฟ้าชั้น 1

Handwritten signatures and notes in blue ink, including the name 'ปริญญ์ ศานติ์' and other illegible text.



มหาวิทยาลัยราชภัฏร้อยเอ็ด
Roi-Et Rajabhat University

กองนโยบายและแผน

Project Title :
โครงการปรับปรุงห้องพัสดุศึกษา
ศึกษาดูงานที่ อ่างทองเสถียร
จังหวัดร้อยเอ็ด

Location :

115 หมู่ 12 ต.รัตนโกสินทร์ อ.เมือง ร้อยเอ็ด 45120

Owner :

มหาวิทยาลัยราชภัฏร้อยเอ็ด

คณะกรรมการจัดทำแบบ

สถาปนิก

วิศวกรโครงสร้าง

วิศวกรไฟฟ้า
นายสมชาย วัฒนศิริ
นายสมชาย วัฒนศิริ 081-2335555

เขียนแบบ
นางสุภาวดี ศาพาว

ตรวจสอบ
นายสุภาวดี ศาพาว
นายสมชาย วัฒนศิริ

อนุมัติ
นายสมชาย วัฒนศิริ
อธิการบดีมหาวิทยาลัยราชภัฏร้อยเอ็ด

แบบแปลน
แปลนปรับปรุงระบบไฟฟ้า ชั้น 1

มาตรฐาน
22 / 24

รายละเอียดของงานในแบบนี้ ให้สมาชิกสภา
มหาวิทยาลัยราชภัฏร้อยเอ็ด พิจารณาและอนุมัติ
โดยมีมติของสภาอธิการบดีมหาวิทยาลัยราชภัฏ
ร้อยเอ็ดเป็นที่ยอมรับและปฏิบัติตาม

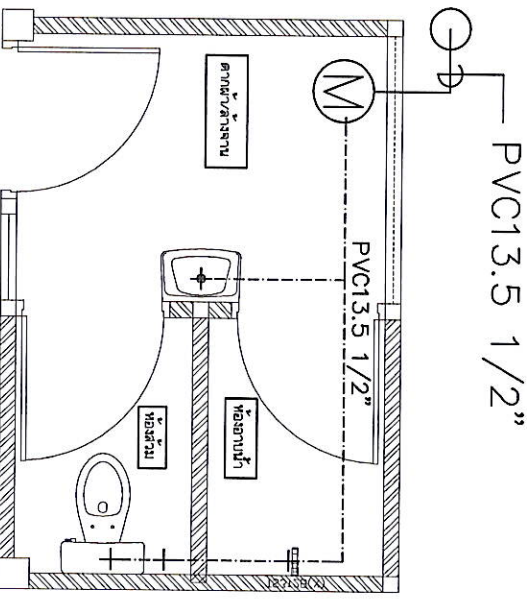
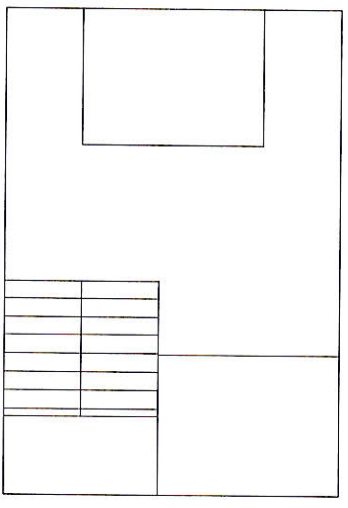
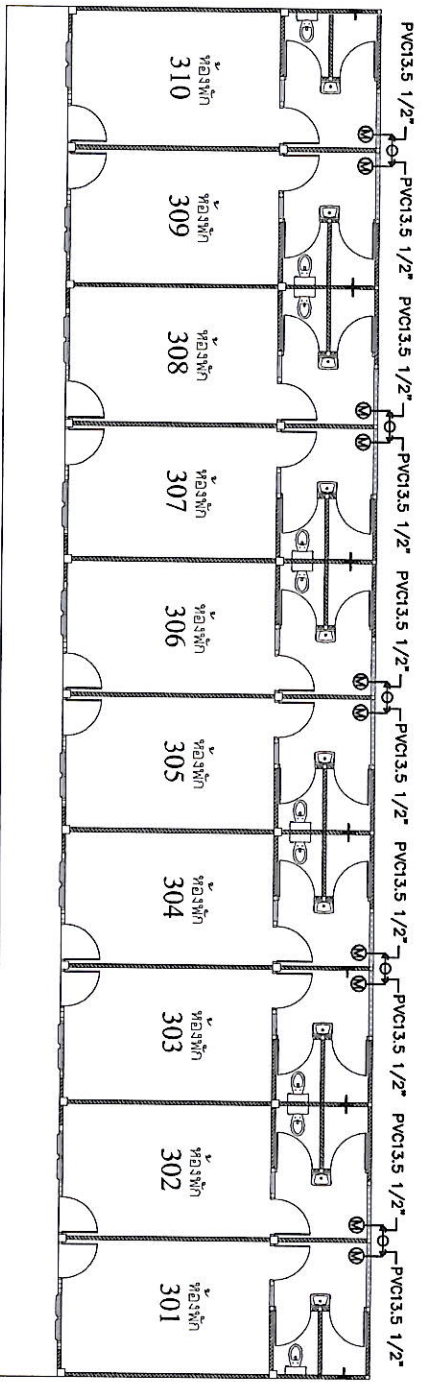

แปลนระบบไฟฟ้าห้องพัก
หมายเลข 301-320

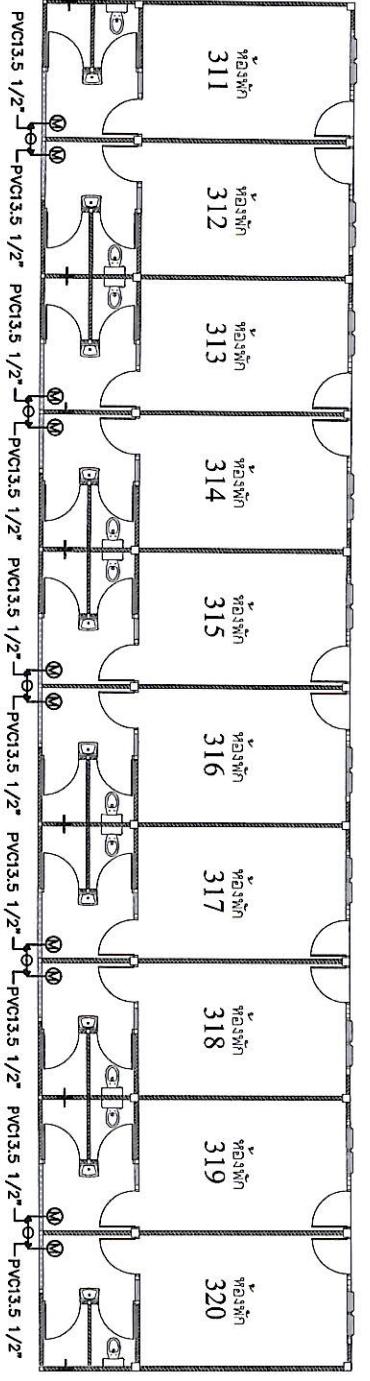

แปลนปรับปรุงระบบไฟฟ้าชั้น 1

Handwritten signatures and notes in blue ink, including the name 'สมชาย วัฒนศิริ' and 'นายสมชาย วัฒนศิริ'.



มหาวิทยาลัยราชภัฏร้อยเอ็ด
Roi-Et Rajabhat University

กองนโยบายและแผน

Project Title :

โครงการปรับปรุงห้องพักนักศึกษา
ศูนย์สหศึกษ์ ยานเกษตร
จังหวัดร้อยเอ็ด

Location :

113 หมู่ 12 ต.จันทน์-โพธิ์ทอง อ.เกษตรวิสัย
จ.ร้อยเอ็ด 42120

Owner :

มหาวิทยาลัยราชภัฏร้อยเอ็ด

คณะกรรมการจัดทำแบบ

สถาปัตย์

ผู้ควบคุมโครงการ

อาจารย์
นายสมชาย หอมทิพย์ 401-25556

สถาปัตย์

แบบแปลน
ปริญญา ศุภวัตร

ครูสอน
นาย. วชิราภรณ์ วัฒนคุณาธร
สอนวิชาสถาปัตย์

อนุมัติ

นาย. วชิรศักดิ์ กวีบุรุษ
อธิการบดีมหาวิทยาลัยราชภัฏร้อยเอ็ด

นายสมชาย

แปลนปรับปรุงระบบไฟฟ้า ชั้น 1

หน้าชื่อ

23/24

รายละเอียดของแบบแปลนนี้ เป็นแบบที่
มหาวิทยาลัยราชภัฏร้อยเอ็ด อนุมัติให้
นายสมชาย วชิรศักดิ์ กวีบุรุษ
ทำขึ้นโดยมีอำนาจหน้าที่ในการ
ทำแบบแปลนนี้

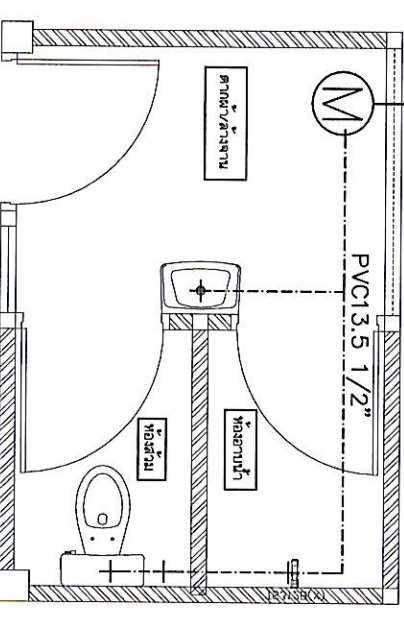
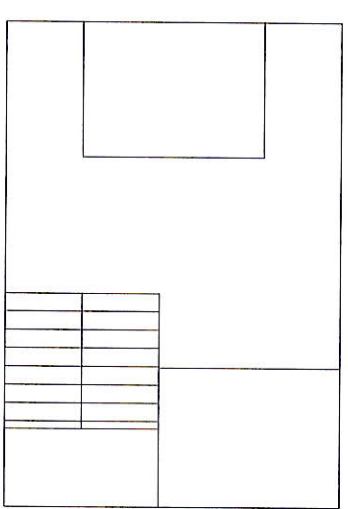
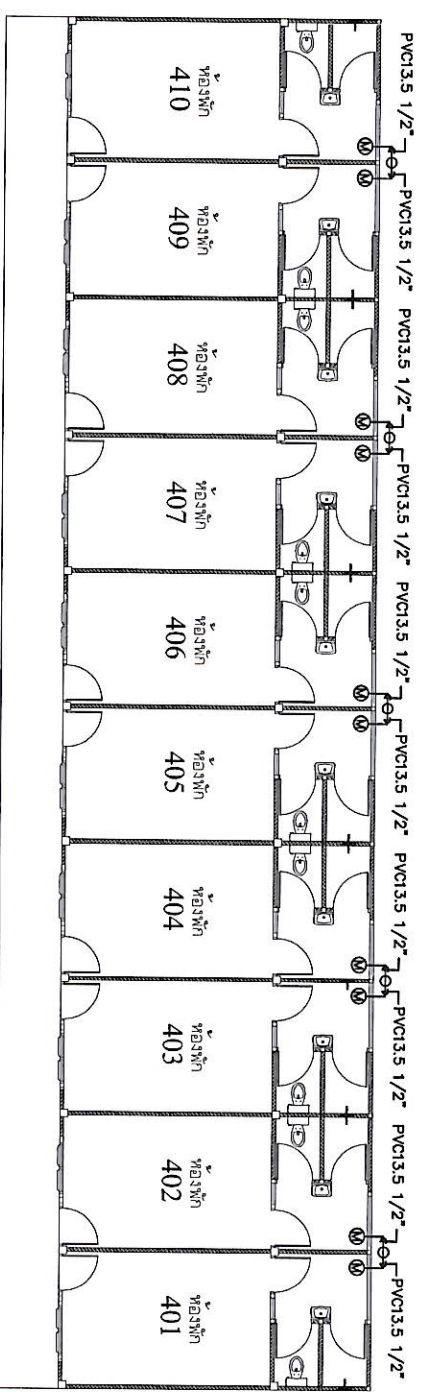

แปลนระบบน้ำดีห้องพัก
หมายเลข 401-420

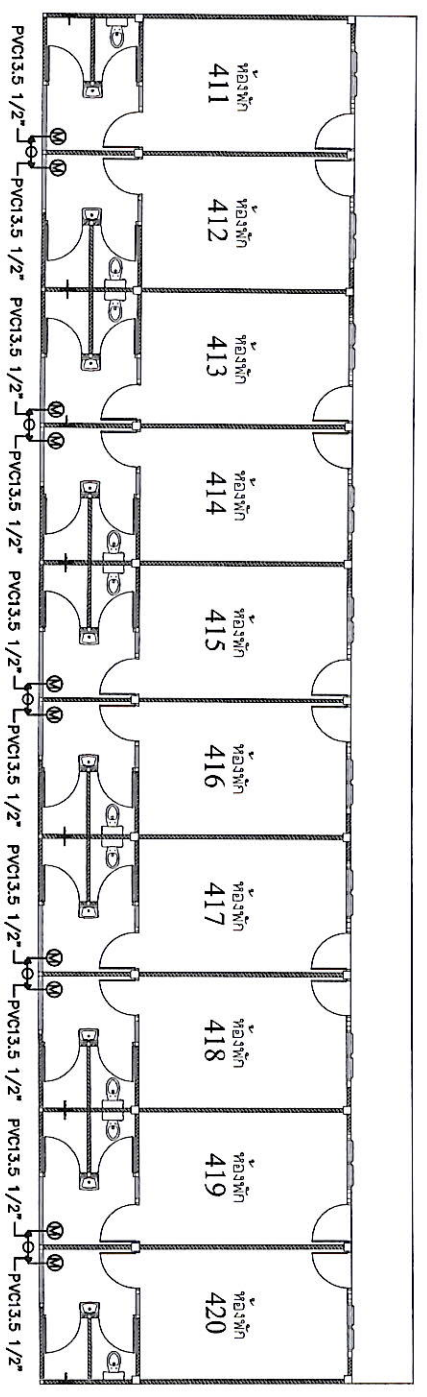

แปลนปรับปรุงระบบสุขาภิบาลชั้น 1

Handwritten signatures and names in blue ink, including 'อ.วชิรศักดิ์', 'อ.สมชาย', and 'ปริญญา ศุภวัตร'.



มหาวิทยาลัยราชภัฏร้อยเอ็ด
Roi-Ei Rajabhat University

กองนโยบายและแผน

Project Title :

โครงการปรับปรุงระบบท่อน้ำดื่ม
ดำเนินการที่ บ้านหนองสูง
จังหวัดร้อยเอ็ด

Location :

บร พู 12 ดงอ้อย-หนอง ต.บึงบัว
อ.หนองสูง จ.ร้อยเอ็ด 55000

Owner :

มหาวิทยาลัยราชภัฏร้อยเอ็ด

คณะกรรมการจัดทำแผน

สถาบัน

วิศวกรโครงสร้าง

วิศวกรไฟฟ้า

นายสมชาย หงษ์สิงห์ 016288888

วิศวกรสุขาภิบาล

เขียนแบบ

นางสาว พงษ์กานต์

ควบคุม

นาย.วิฑูรย์ วรศักดิ์นรินทร์
อธิการบดีมหาวิทยาลัยราชภัฏร้อยเอ็ด

อนุมัติ

ผศดร.วิมล คำมั่งคอง
อธิการบดีมหาวิทยาลัยราชภัฏร้อยเอ็ด

แบบแปลน

แปลนปรับปรุงระบบไฟฟ้า ชั้น 1

มาตรฐาน

วันที่ 24 / 24

จากเอกสารแนบท้ายร่างแบบนี้ ให้เสนอข้อ
หากมีข้อสงสัยหรือข้อผิดพลาด ให้แจ้ง
โดยส่งเอกสารพร้อมรูปถ่ายไปยัง
ทางผู้รับผิดชอบที่เกี่ยวข้องตามบัญชีรายชื่อ

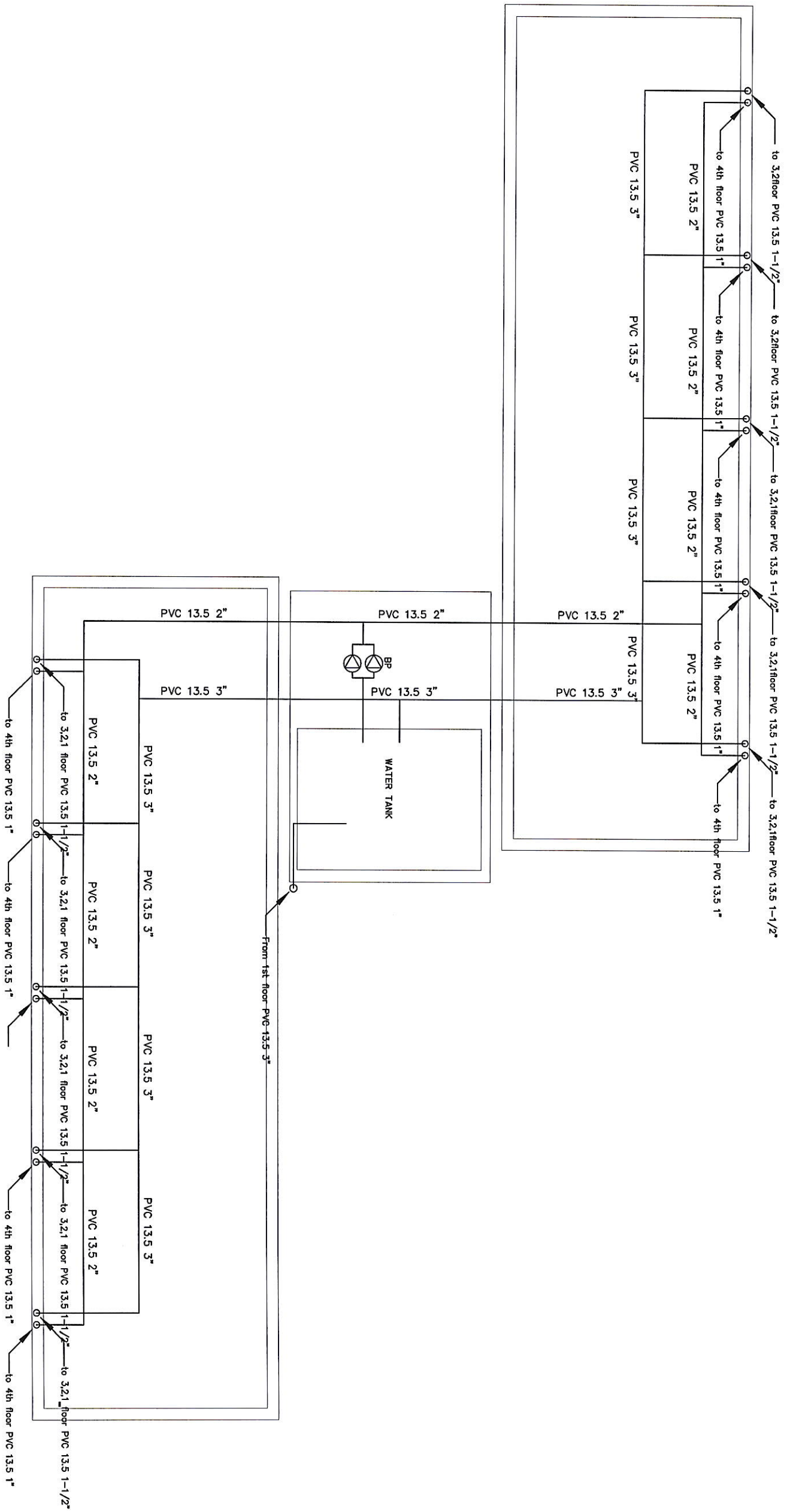

แปลนปรับปรุงระบบท่อน้ำดื่มชั้นตึกปศุสัตว์

Handwritten signatures and notes in Thai script.